

DATI STEREOOMETRICI						
	L1(m) x L2(m)	H(m)	S.Utile(mq)	Superficie cop. Volume	Sup. Finest. Sempre aperta	
1	CELLA 1	29.60x23.80	8.40	704.48	733.22 mq 6159.05 mc	83.701
2	CELLA 2	29.60x23.80	8.40	704.48	733.22 mq 6159.05 mc	83.701
3	PENSILINA	60.50x7.30	6.60	441.65	441.65 mq 2915.05 mc	
4	ESSICCATOIO 3	3.80x7.80	23.33	29.64	29.64 mq 691.50 mc	
5	SILOS RAFFR.	φ 5.44	16.00	23.23	23.23 mq 371.68 mc	IMPIANTI
6	LOC. SOTTOPR.	4.30x3.95	7.43	16.99	19.14 mq 142.02 mc	TECNOLOGICI
TOTALE				1920.47	1980.10 mq 16438.35 mc	

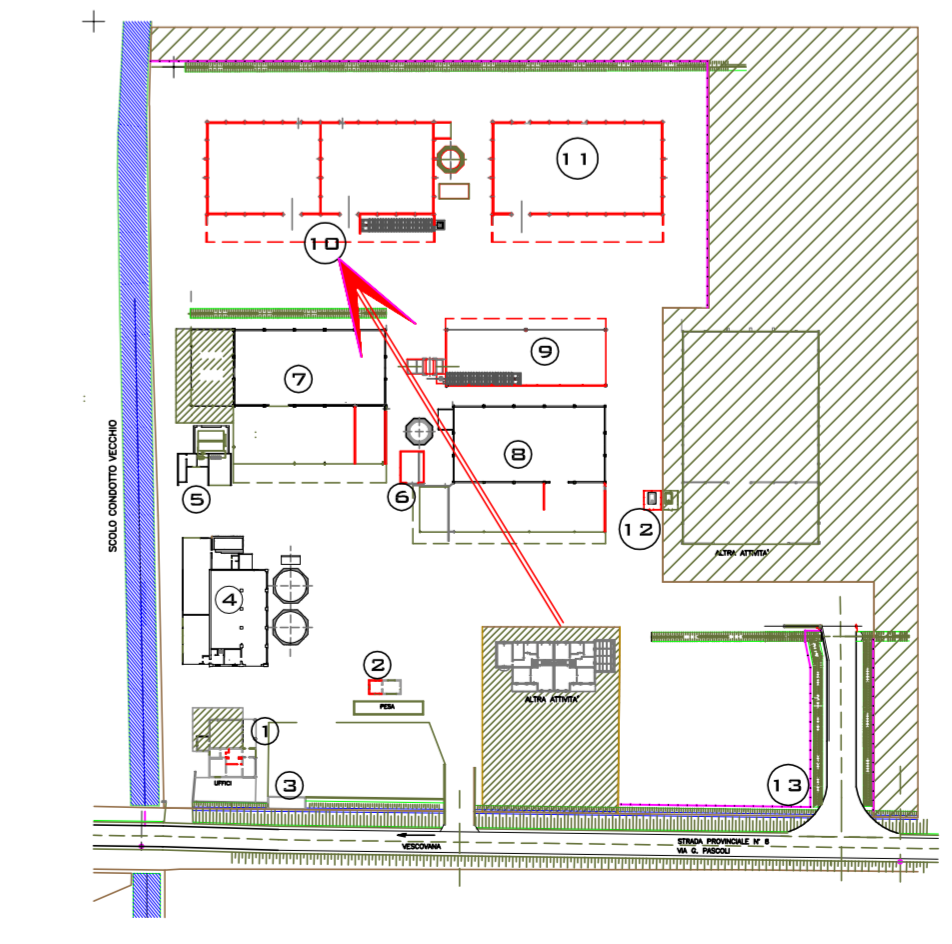
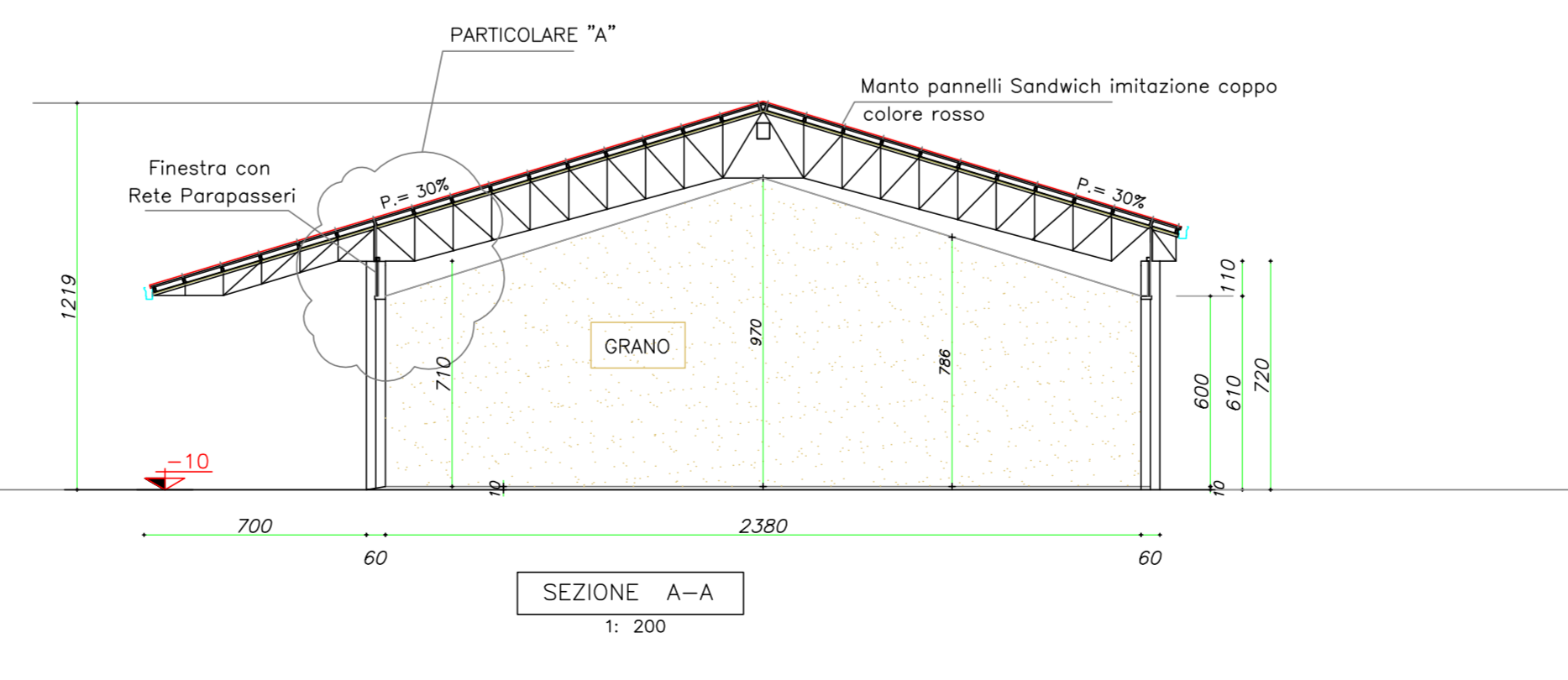
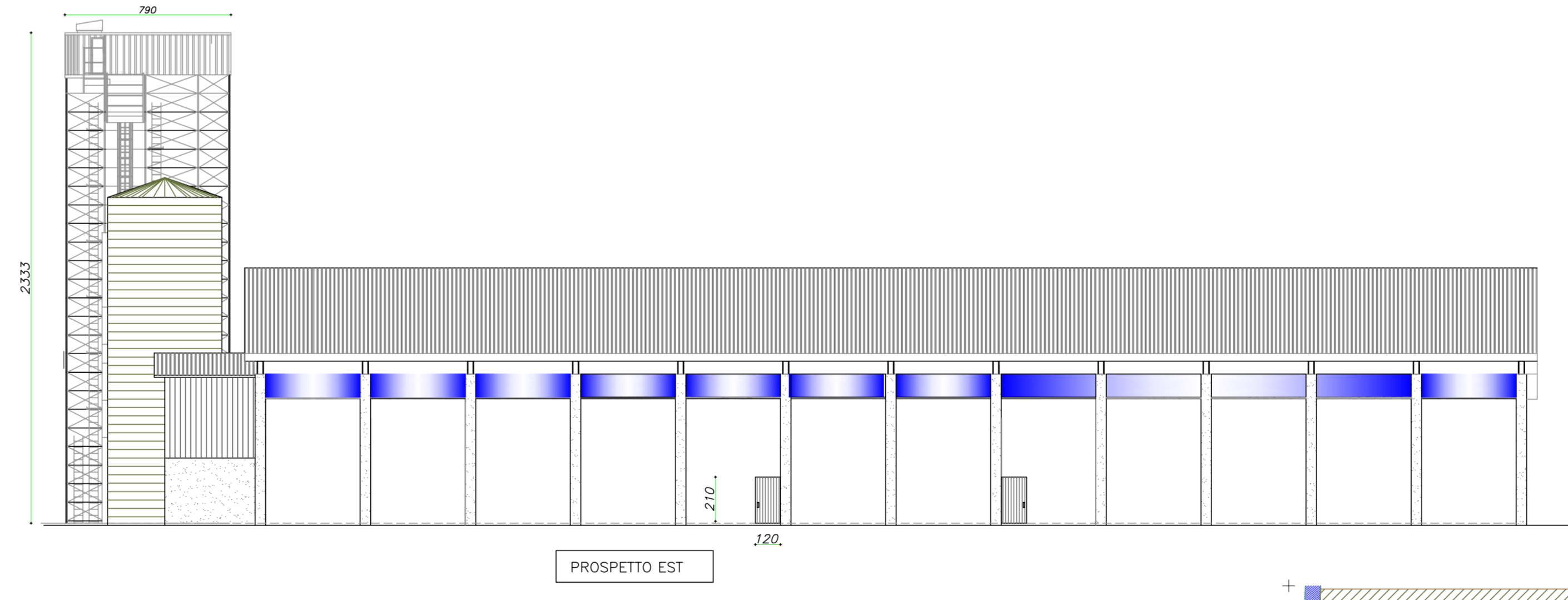

COMUNE DI VESCOVANA (PD)
 PROGETTO DI AMPLIAMENTO E RICONVERSIONE DI ATTIVITA' PRODUTTIVA
 ESISTENTE IN ZONA IMPROPRIA
 S.U.A.P. - VARIANTE AL P.R.G.
 (art. 4 L.R.n° 55/2012 combinato con quanto disposto dall'art. 8 D.P.R.160/2010)
 CENTRO PER L'ESSICCAZIONE E COMMERCIALIZZAZIONE
 DI CEREALI E VENDITA AL MINUTO DI PELLET - LEGNA DA ARDERE.
DITTA : MIOTTO RAG. LUISA
35040 VESCOVANA (PD)

Il Progettista
Ing. Vittorio Salmistraro

Il Committente
Miotto Luisa

I Proprietari del terreno
Miotto Paolo
Miotto Valentino

4	07-04-2015	Controllo numerico dati senza modifiche grafiche
3	23-01-2015	
Ed.	Data	

COMMITENTE: DITTA : MIOTTO rag. LUISA
 Via G. Pascoli 11
 35040 VESCOVANA (PD)

ELABORATO: FABBRICATO N° 10: NUOVA COSTRUZIONE
 MAGAZZINO PER CEREALI A 2 CELLE
 ESSICCATOIO 3

PROGETTISTA: Ing. Vittorio Salmistraro
 Via Fanosette 21 - 35040 Villa Estense (Pd)
 E-MAIL: salmistraro.vittorio@alice.it tel. 0429 91359 - 338 1844909

COMMITENTE : MIOTTO RAG. LUISA - Commercio Cereali-Pellet-Legna -
 Via G. Pascoli, 11 - Vescovana (PD)

DATA: GIUGNO 2015	SCALE: 1:200	TAVOLA: Tav. 15A
-----------------------------	------------------------	----------------------------