

PIANTA MAGAZZINO 1

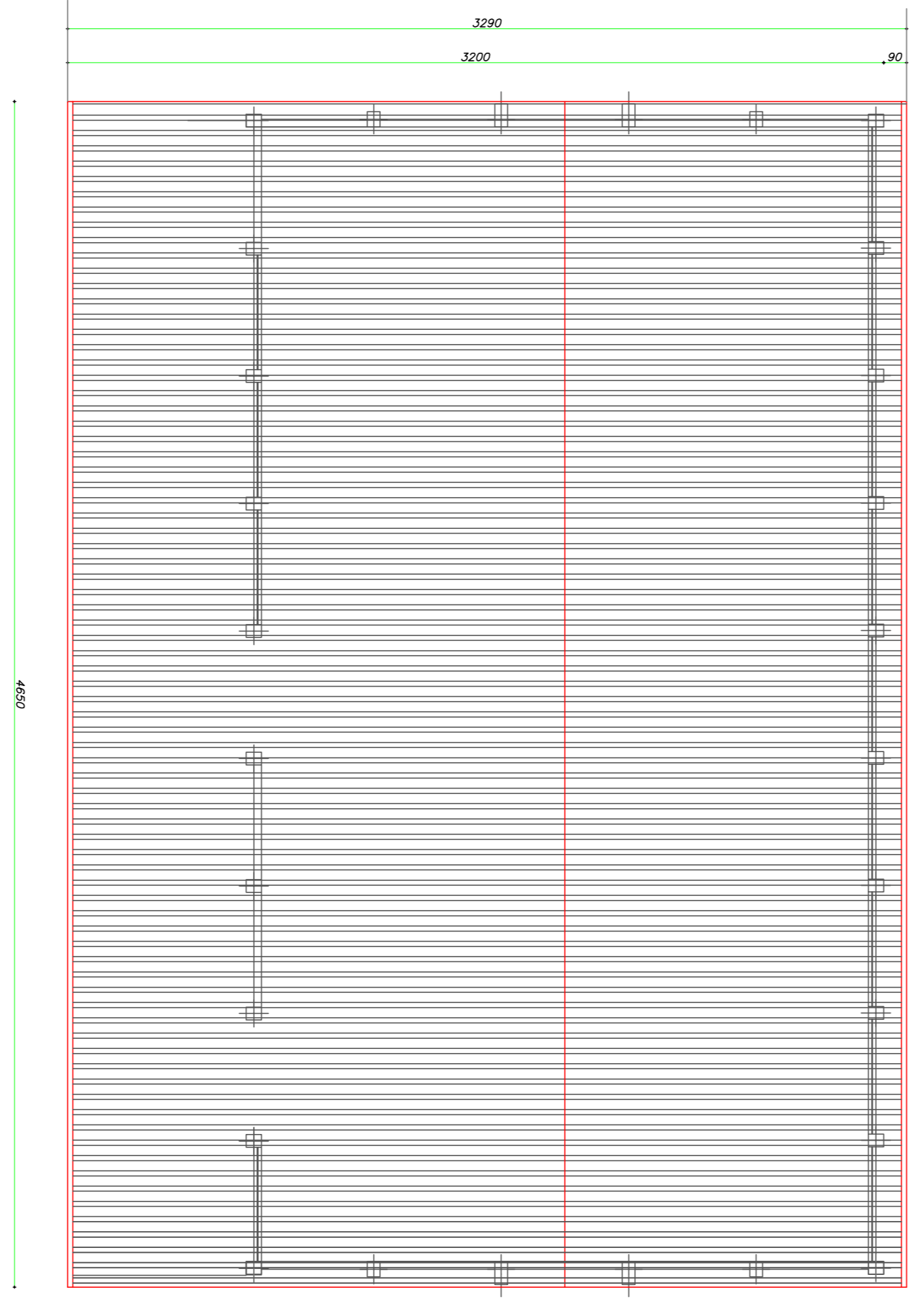

PIANTA COPERTURA

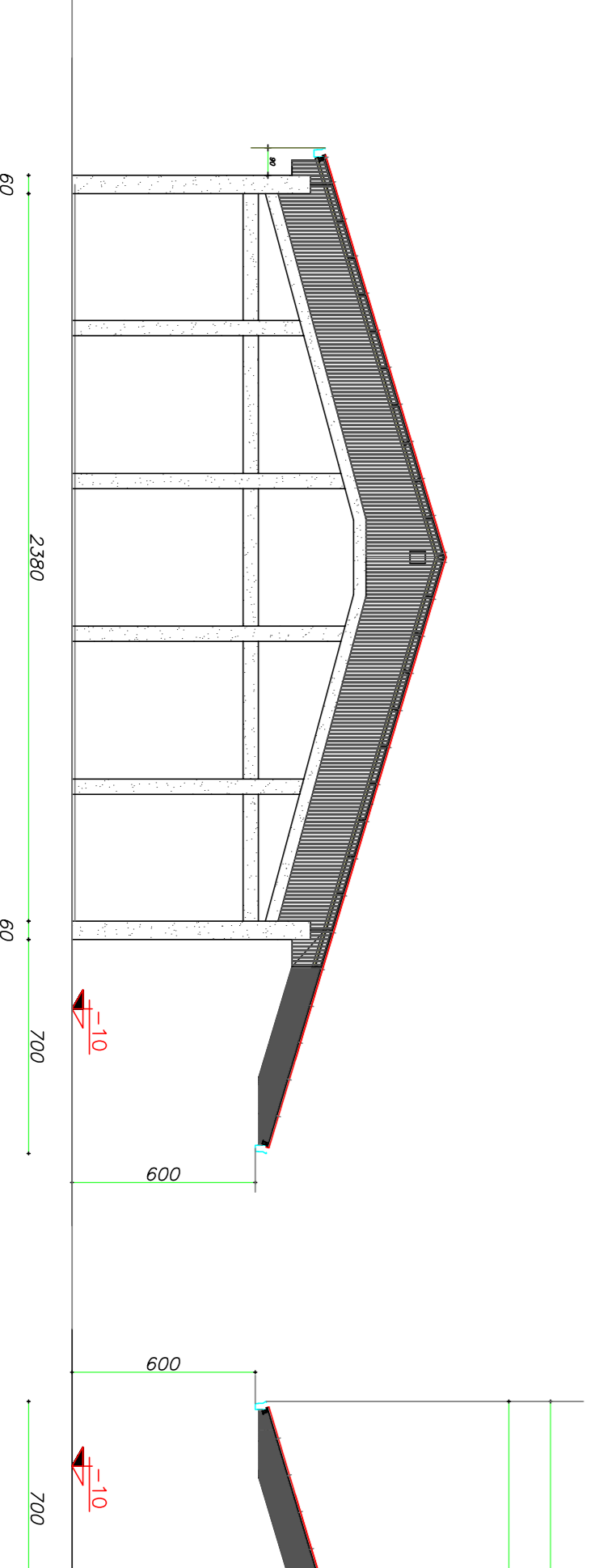

PROSPETTO NORD
1: 200

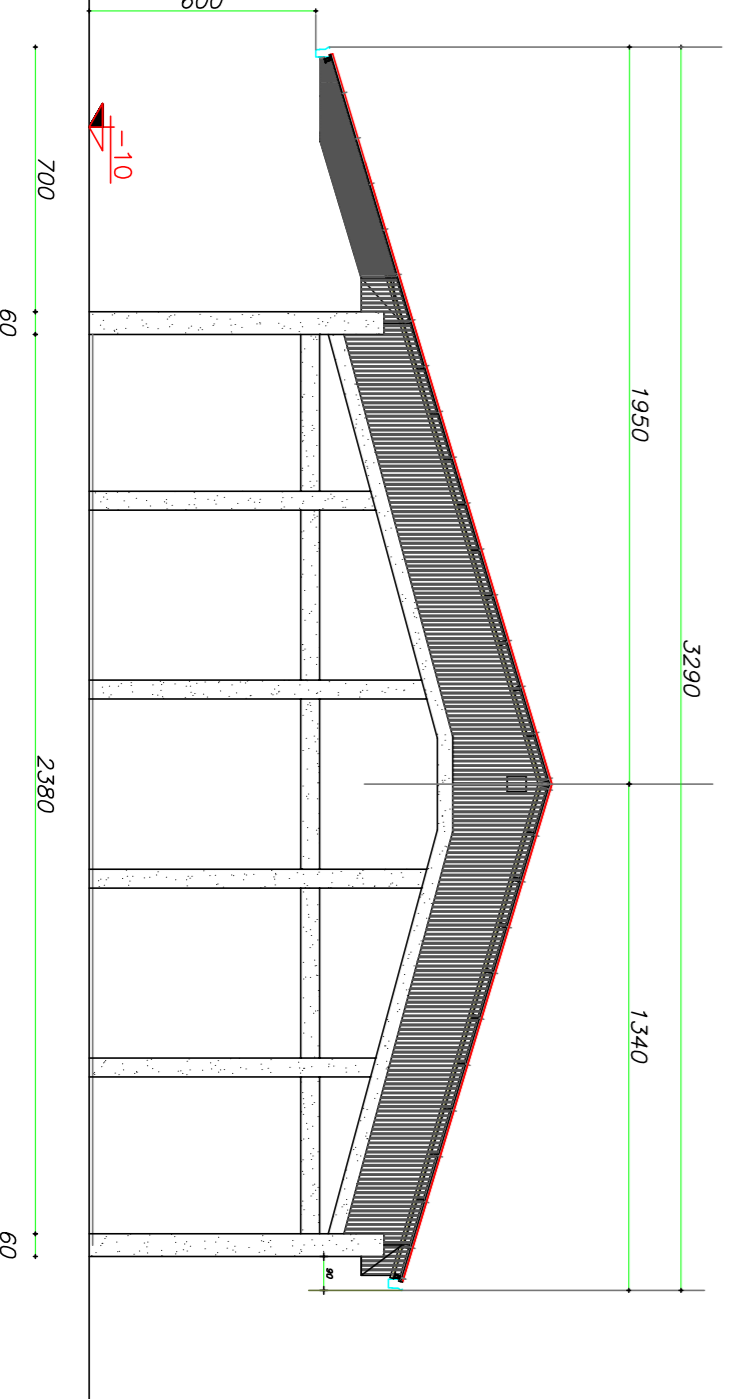

PROSPETTO SUD
1: 200

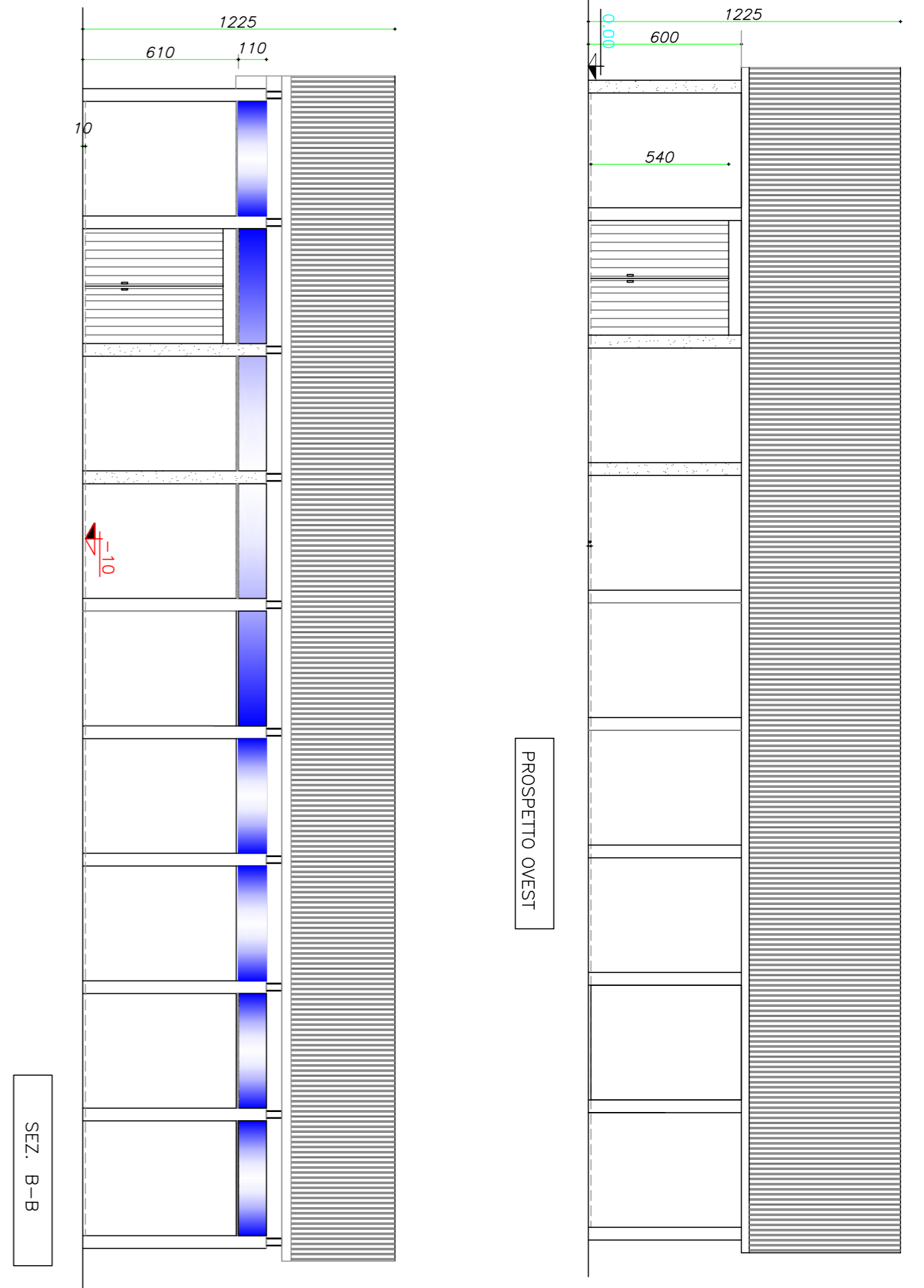

PROSPETTO OVEST

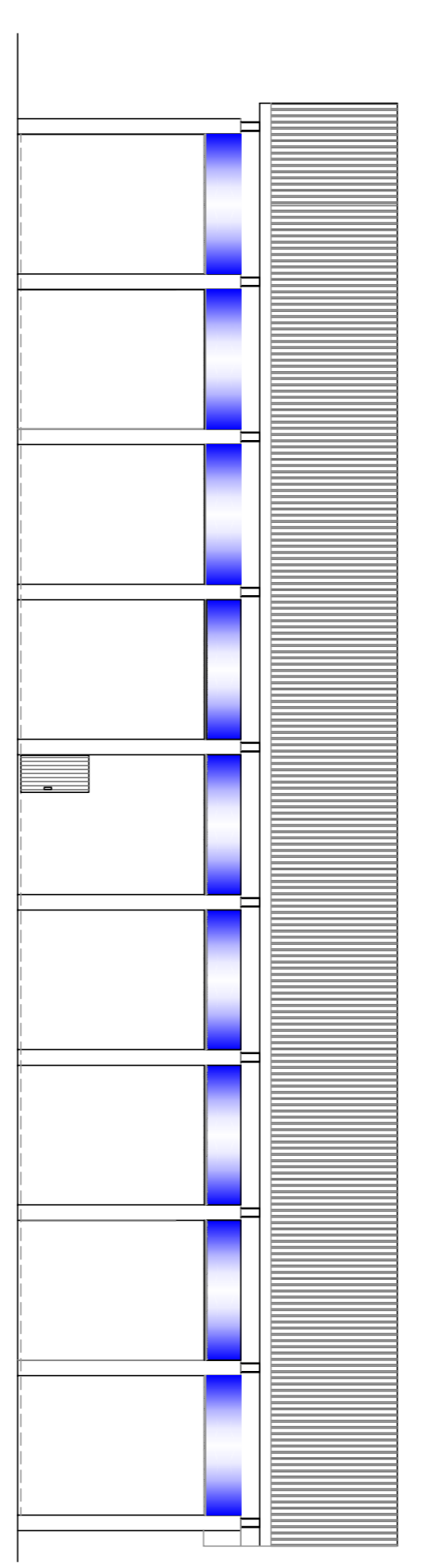

PROSPETTO EST

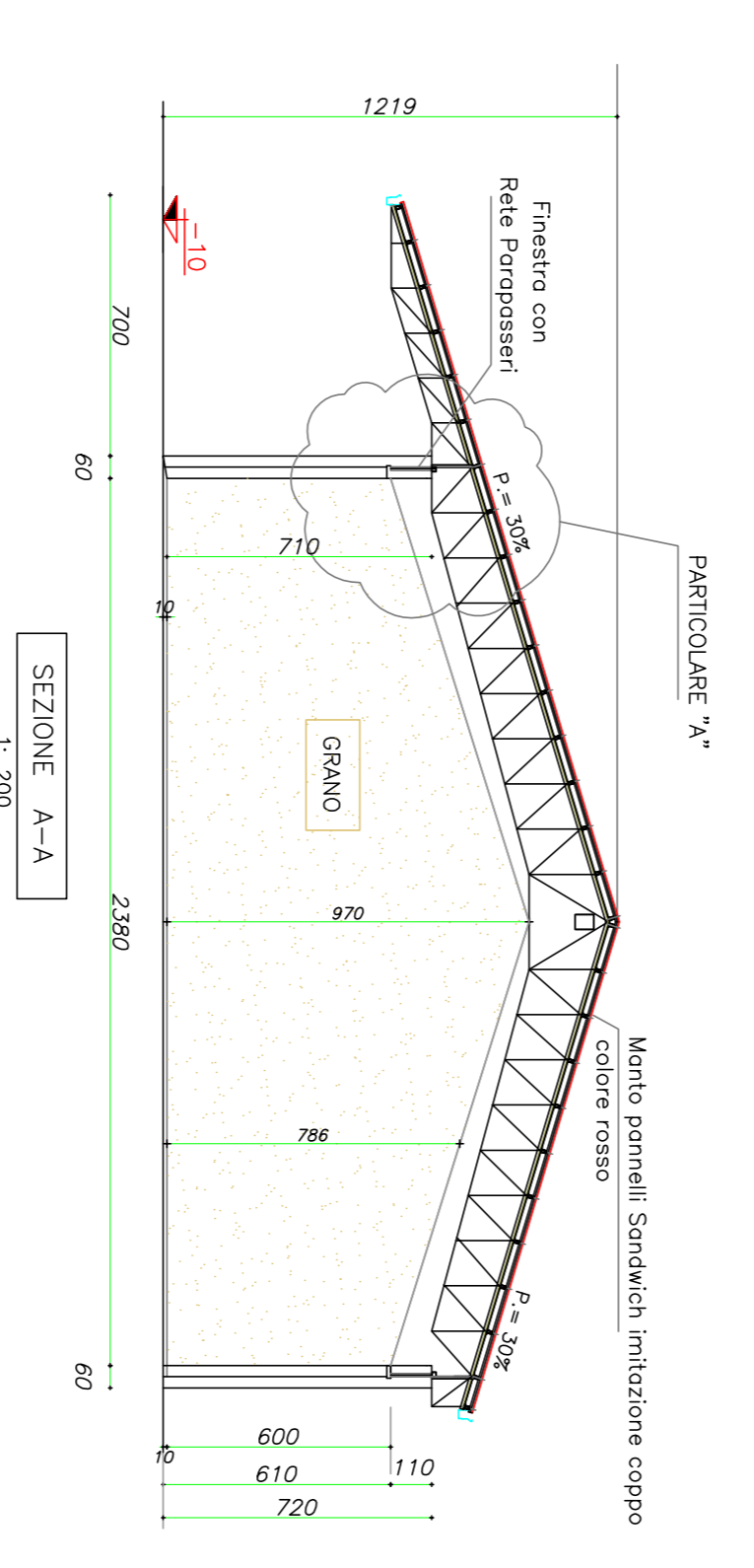

SEZIONE A-A
1: 200

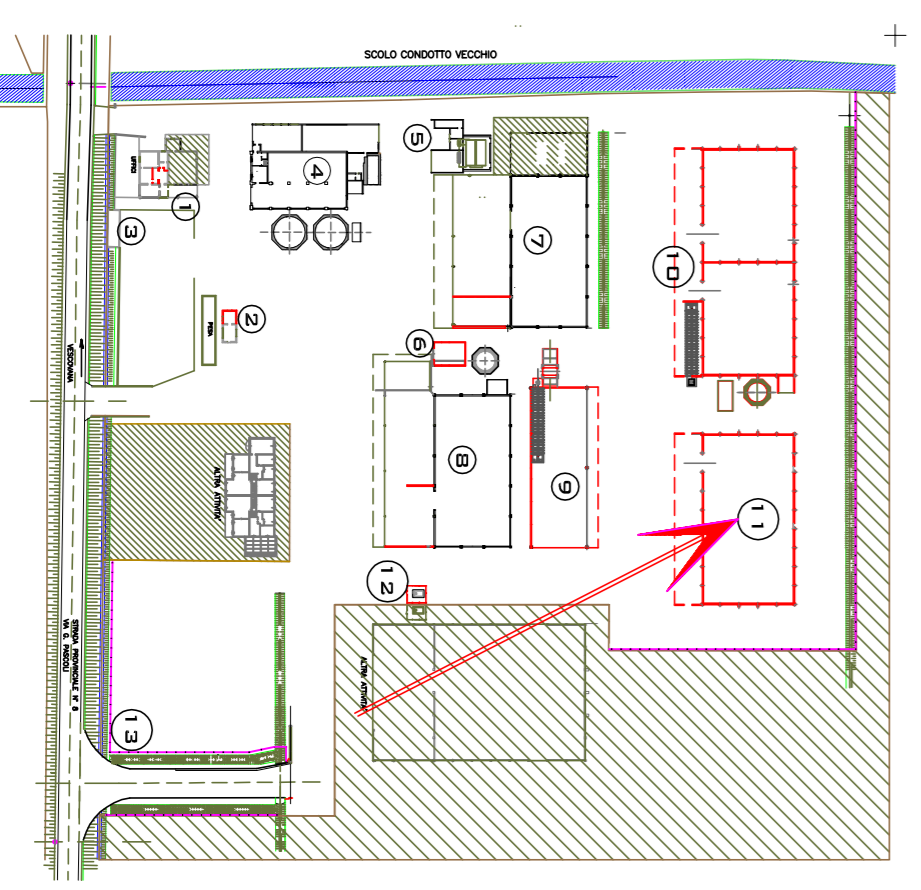

PLANIMETRIA 1:2000
IDENTIFICAZIONE OPERA N° 11

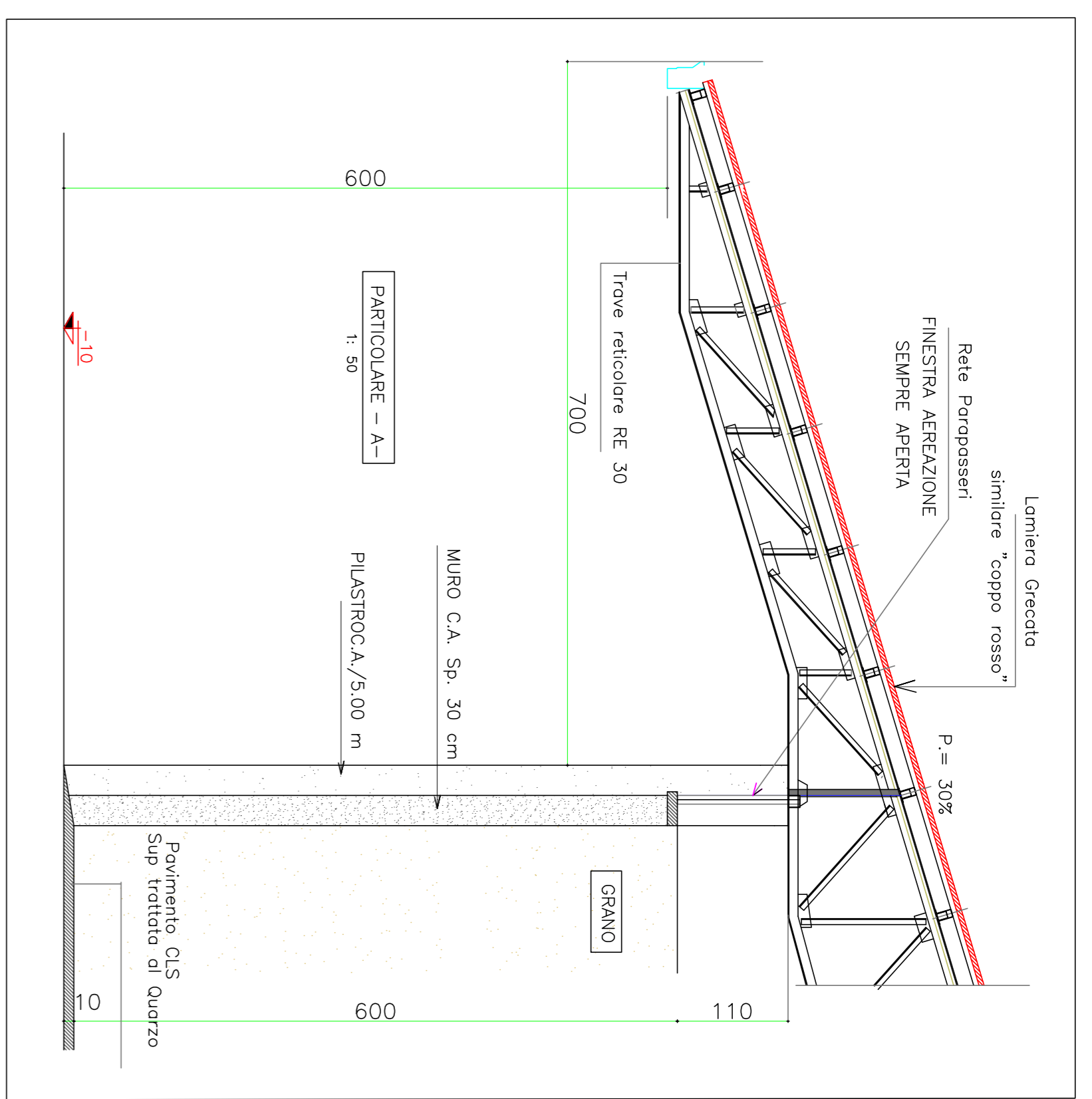

SEZ. B-B

DATI STEROMETRICI					
	L(m) x L2(m)	H(m)	Superficie cop. Volume	Sup. Finest. Sempre aperta	
1	44.50x23.80	8.40	1059.10	1100.44 mq	113.40
2	45.50x7.30	6.80	9243.70 mc	332.15 mq	2192.19 mc
TOTALE			1391.29	1432.59 mq	11435.89 mc

COMUNE DI VESCOVANA (PD)

PROGETTO DI AMPLIAMENTO E RICONVERSIONE DI ATTIVITA' PRODUTTIVA
ESISTENTE IN ZONA IMPROPRIA
S.U.A.P. - VARIANTE AL P.R.G.
(art. 4 L.R.n° 55/2012 combinato con quanto disposto dall'art. 8 D.P.R.160/2010)

CENTRO PER L'ESSICCAZIONE E COMMERCIALIZZAZIONE
DI CEREALI E VENDITA AL MINUTO DI PELLET - LEGNA DA ARDERE.

**DITTA : MIOTTO RA.G. LUISA
35040 VESCOVANA (PD)**

Il Progettista Il Committente I Proprietari del terreno
Ing. Vittorio Salmistroro Miotto Luisa Miotto Paolo
Miotto Valentino

Ed. 4 07-04-2015 Controllo numerico dati senza modifiche grafiche
3 23-01-2015

COMMITTENTE: DITTA : MIOTTO RA.G. LUISA
Via G. Pascoli 11
35040 VESCOVANA (PD)

ELABORATORI: FABBRICATO N° 11 : NUOVA COSTRUZIONE
MAGAZZINO PER CEREALI A 1 CELLA

PROGETTISTA: Ing. Vittorio Salmistroro
Via Farnesette 21 - 35040 Villa Estense (Pd)
E-MAIL: salmistroro.vittorio@delicat.it tel. 0429 91359 - 338 1844909

COMMITTENTE : MIOTTO RA.G. LUISA - Commercio Cereali-Pellet-Legno -
Via G. Pascoli, 11 - Vescovana (PD)

DATI:		TAVOLA:	
QUINDO 2015	SCALE 1:200	TAVOLA: TOV. 16A	