

DATI STEROMETRICI					
	L(m) x l2(m) (interne)	H(m)	Superficie Volume	Superficie lorda Volume	Sup. Finest. Sempre aperta
1	MAGAZZINO 39,70x19,70	7,16	782,09 5657,52 mc	818,09 5657,52 mc	105,6
2	TETTOIA 39,93x13,10	6,58	523,08 3487,73 mc	527,01 3487,73 mc	
3	SBALZO 40,23x3,00	6,00	120,69 724,14 mc	120,69 724,14 mc	
4	Loc sottopord. 4,95x3,98	7,74	19,70 164,78 mc	21,29 164,78 mc	
TOT. VARIAZIONE D'USO			1445,56 10214,17	1487,08 10214,17	
5	TETTOIA SCARICO 10,90 x 16,10	6,47	175,49 1135,42 mc	175,49 1135,42 mc	
TOTALE (1+2+3+4+5)			1621,05 11349,59 mc	1621,05 11349,59 mc	

NOTA : VANO N° 5 GIÀ IN USO COMMERCIALE

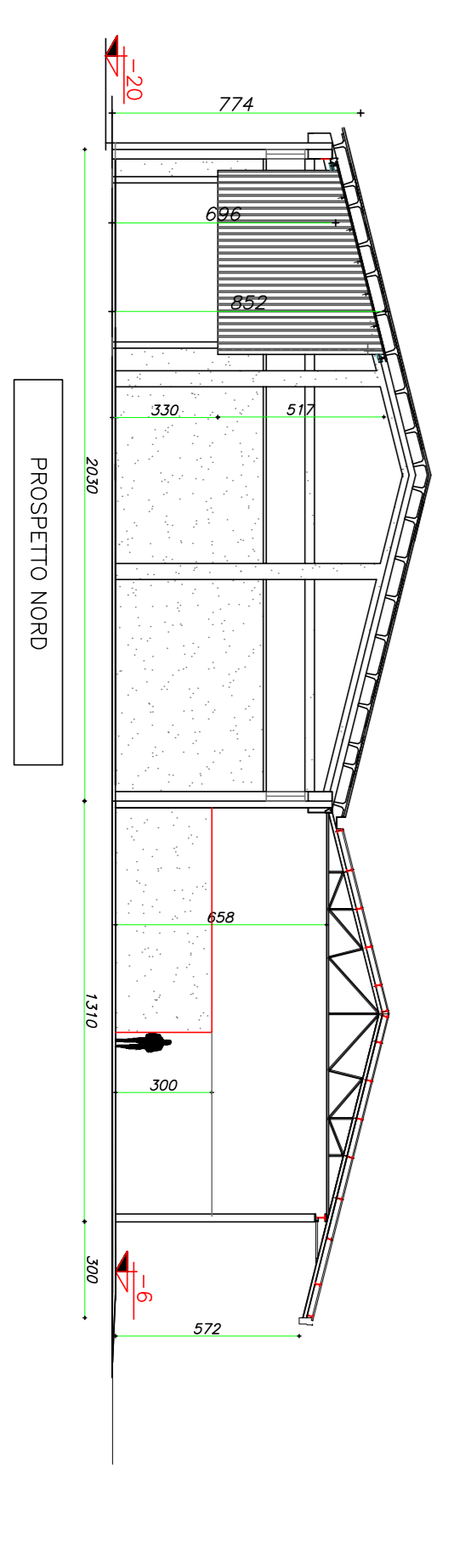
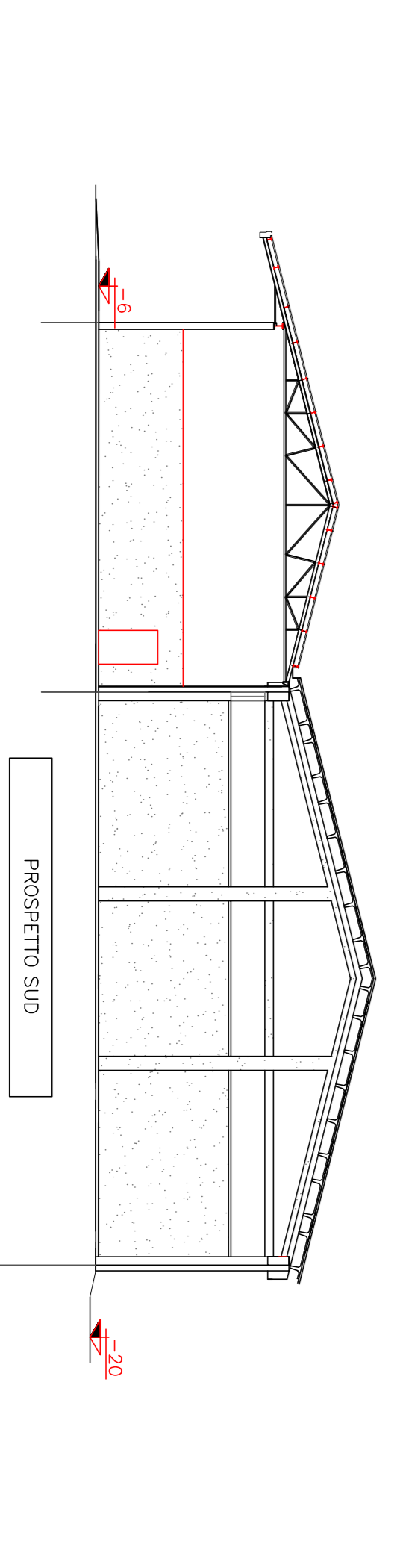
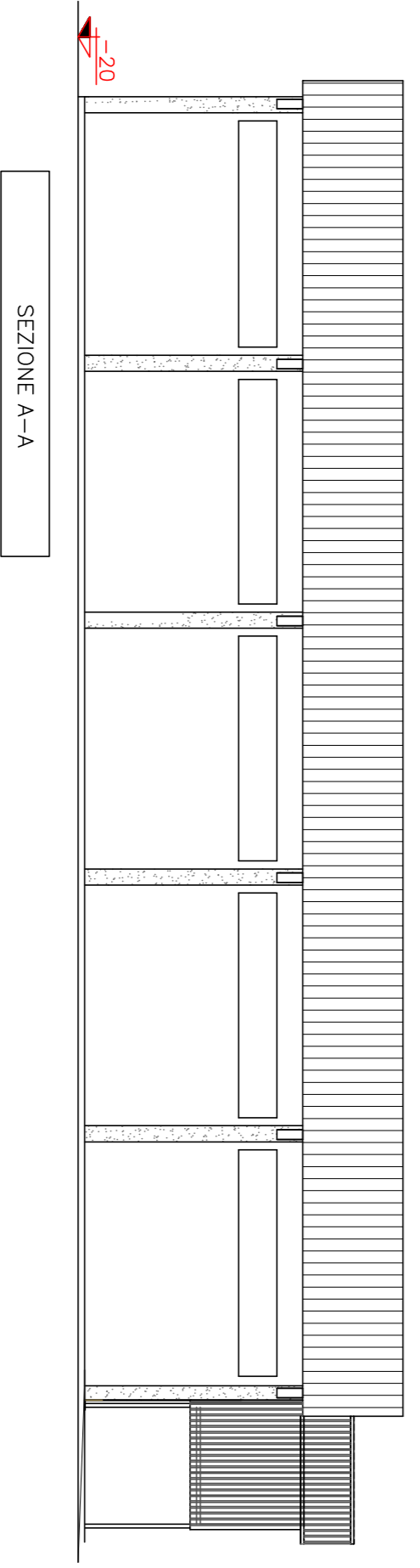
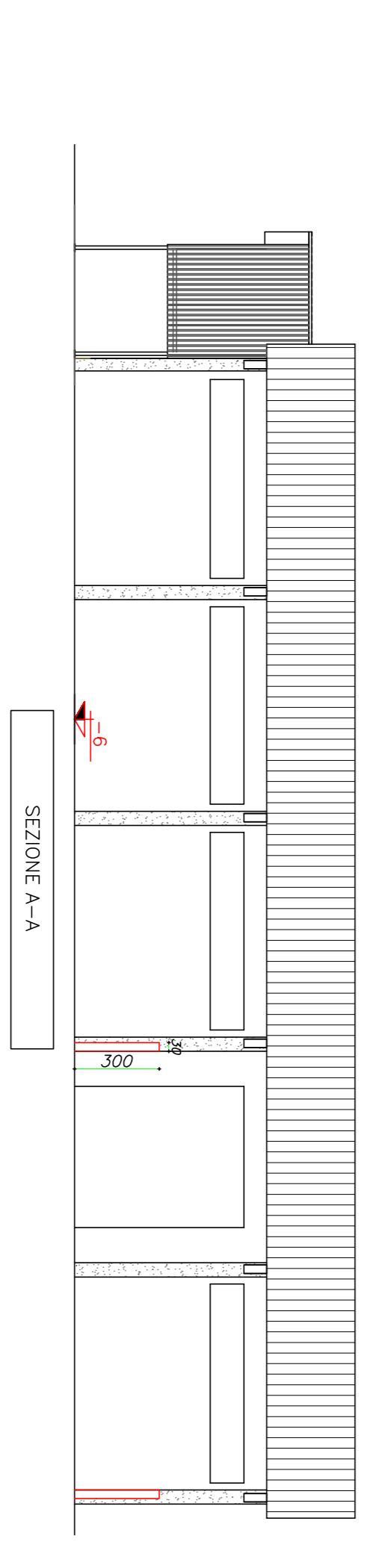
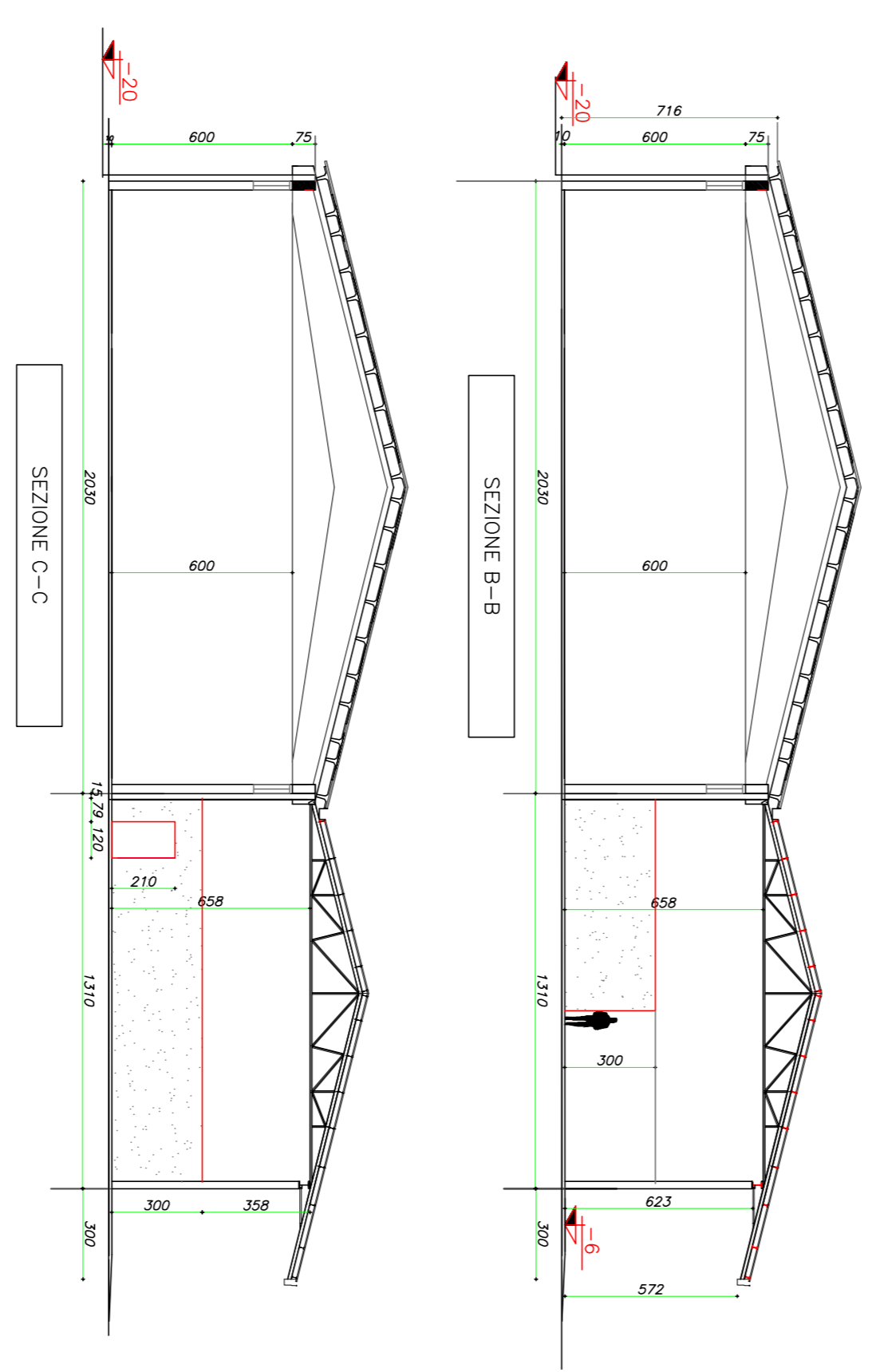
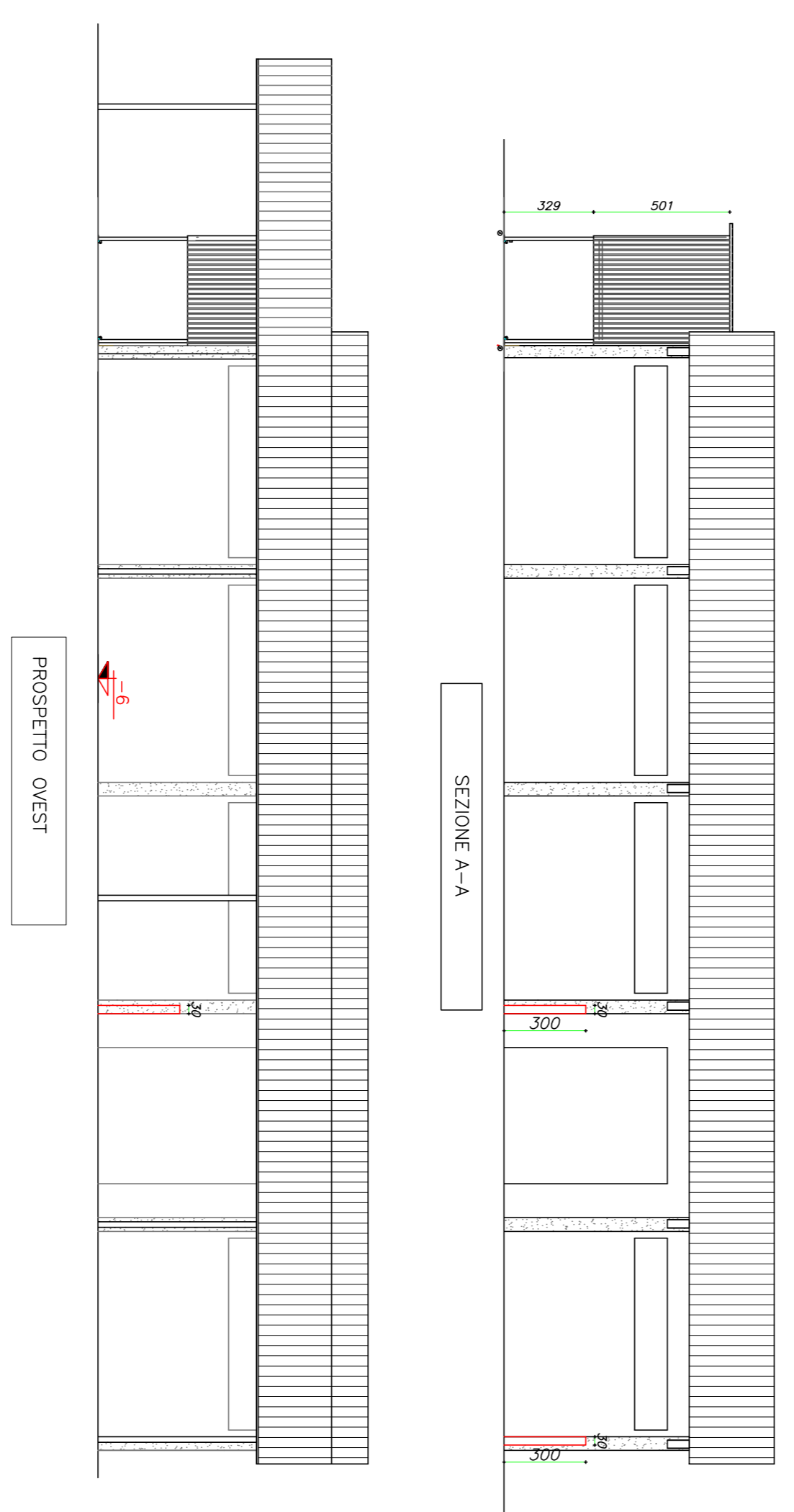

**COMUNE DI VESCOVANA (PD)**  
 PROGETTO DI AMPLIAMENTO E RICONVERSIONE DI ATTIVITÀ PRODUTTIVA  
 ESISTENTE IN ZONA IMPROPRIA  
 S.U.A.P. – VARIANTE AL P.R.G.  
 (art. 4 L.R.n° 59/2012 combinato con quanto disposto dall'art. 8 D.P.R.160/2010)  
 CENTRO PER L'ESSICCAZIONE E COMMERCIALIZZAZIONE  
 DI CEREALI E VENDITA AL MINUTO DI PELLET – LEGNA DA ARDERE.  
**DITTA : MIOTTO RAG. LUISA**  
**35040 VESCOVANA (PD)**

Il Progettista Il Committente I Proprietari del terreno  
 Ing. Vittorio Solmistroro Miotto Luisa Miotto Paolo  
 Miotto Valentino

**COMMITTENTE:**  
 DITTA : MIOTTO rag. LUISA  
 Via G. Pascoli 11  
 35040 VESCOVANA (PD)

**ELABORATO:**  
 FABBRICATO N° 8 – MAGAZZINO CON TETTOIA  
 MODIFICHE INTERNE – VARIAZIONE DI DESTINAZIONE D'USO DA AGRICOLO A  
 COMMERCIALE DEI LOCALI 1-2-3-4

**PROGETTISTA:**  
 Ing. Vittorio Solmistroro  
 Via Farnesette 21 – 35040 Villa Estense (Pd)  
 E-MAIL: solmistroro.vittorio@delicat.it tel. 0429 91359 – 338 1844909

**COMMITTENTE:**  
 MIOTTO RAG. LUISA – Commercio Cereali-Pellet-Legno –  
 Via G. Pascoli, 11 – Vescovana (PD)

**DATAI:**  
 GIUGNO 2015

**SCALE:**  
 1:200

**TAVOLA:**  
 13