

PIANTA

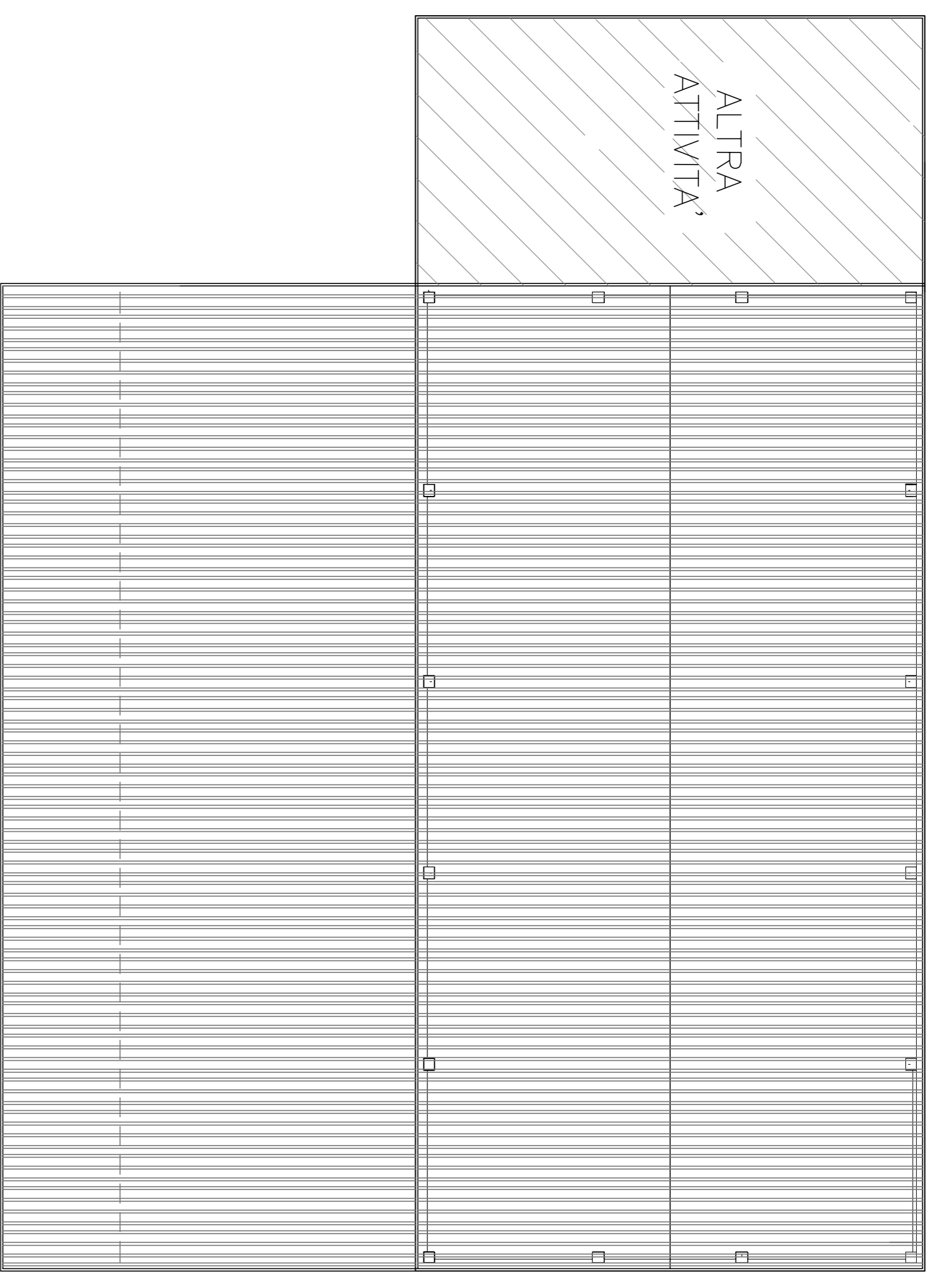

PIANTA COPERTURA

DATI STEROMETRICI					
	L(m) x L2(m) (Interna)	H(m)	Superficie Sutite(mq)	Superficie lorda Volume	Sup. Freest. Sempre aperto
1	39,70x19,70	7,16	782,09	818,09 5837,52	105,6
2	40,00x15,28	6,57	611,20	620,37 4073,83	
3	40,80x4,00	5,80	203,00	203,00 1138,80	
TOTALE			1596,29	1641,46 11070,15	

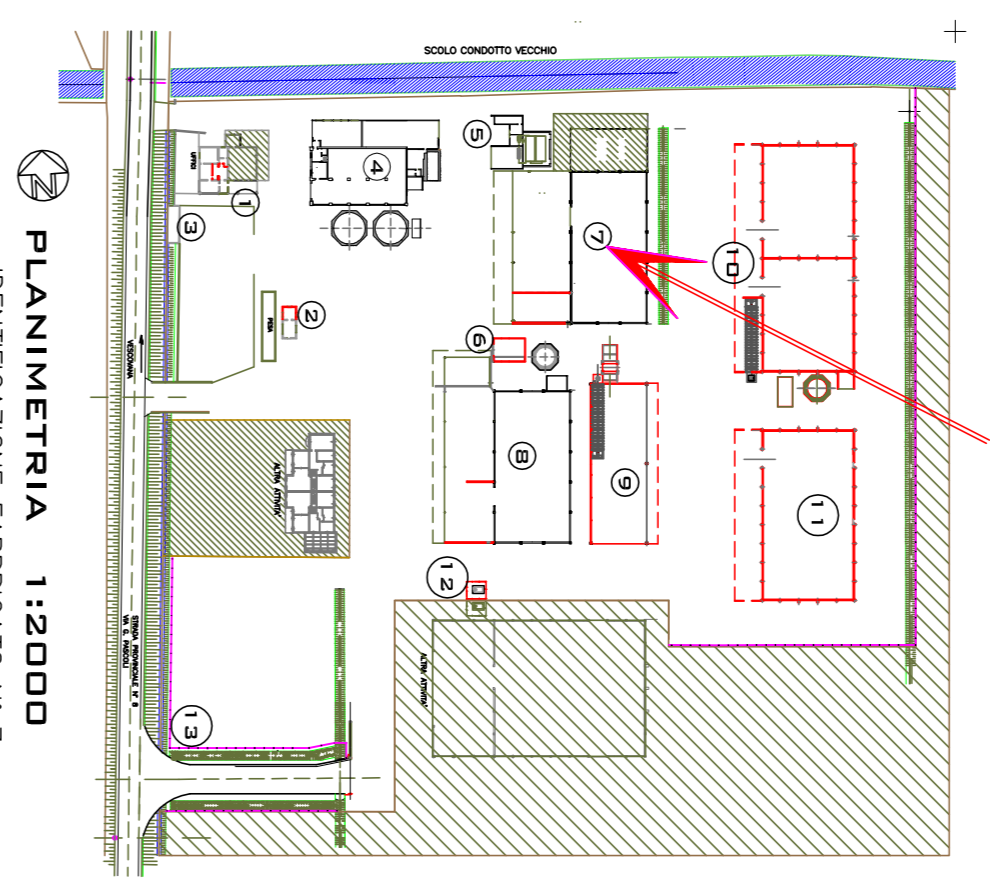

PLANIMETRIA 1:2000
 IDENTIFICAZIONE FABBRICATO N° 7

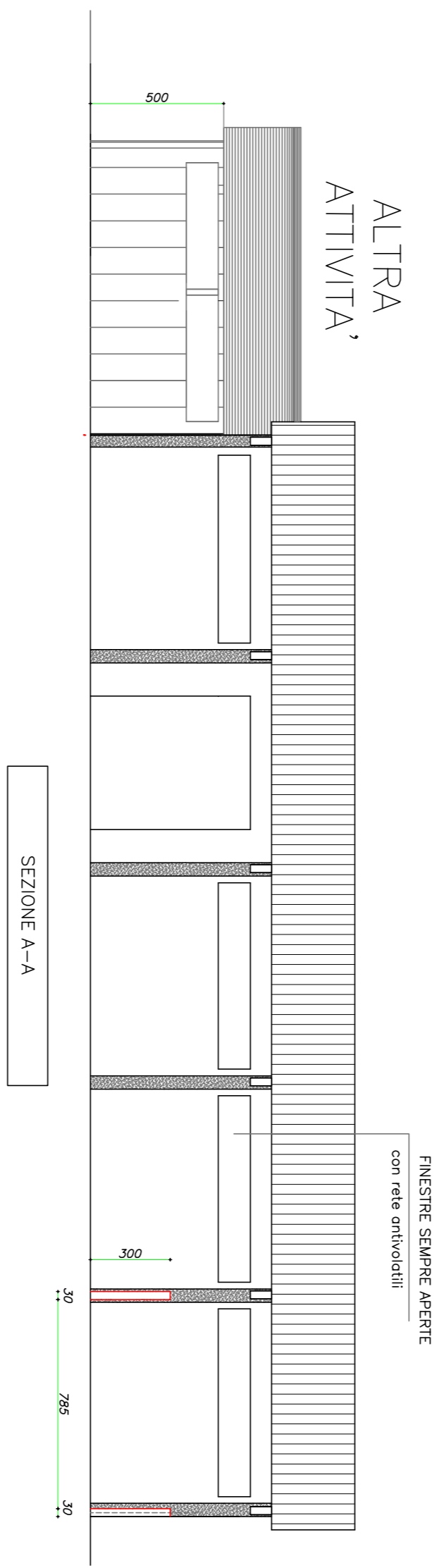

SEZIONE A-A

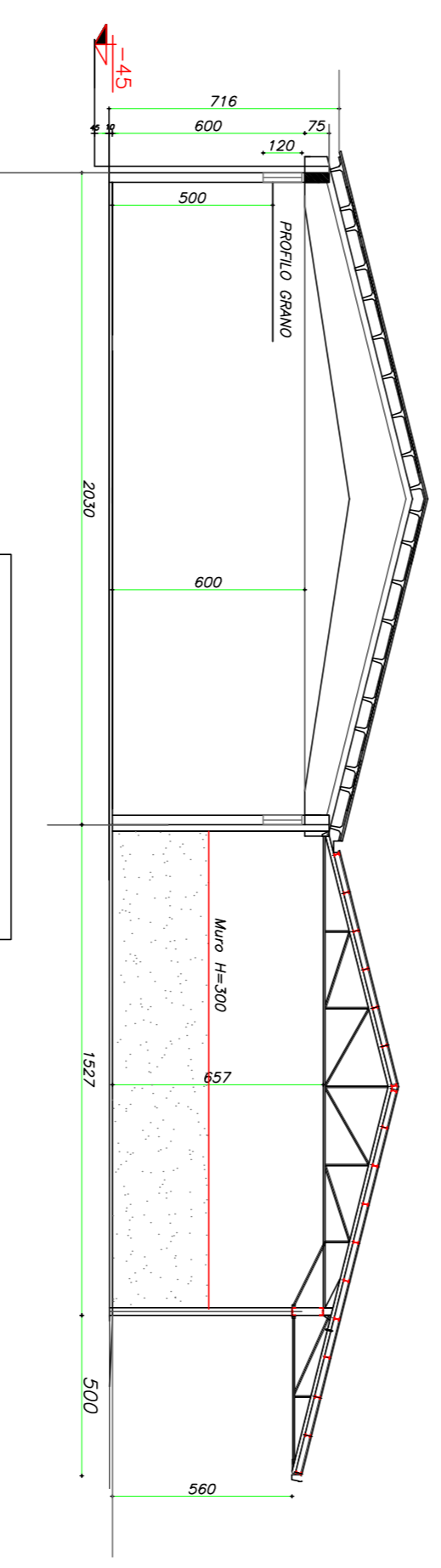

SEZIONE B-B

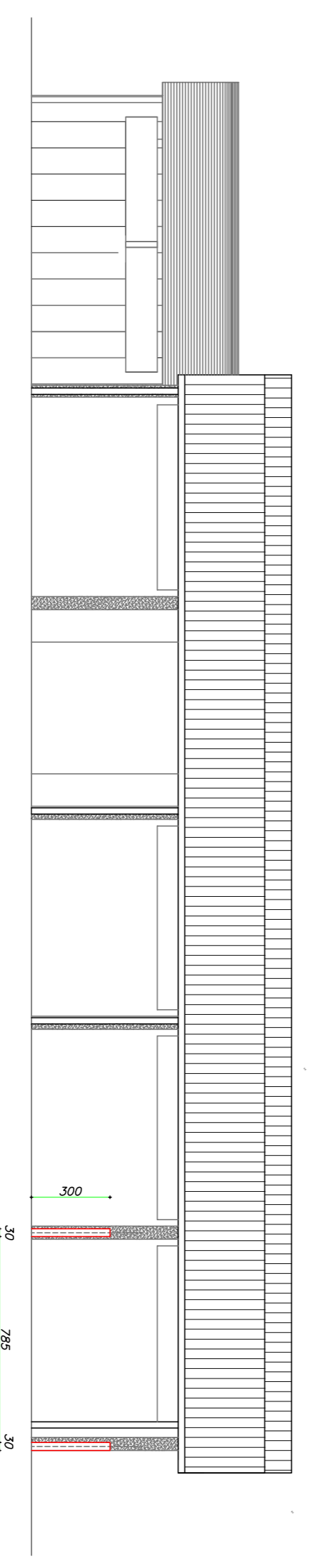

PROSPETTO OVEST

SEZIONE C-C

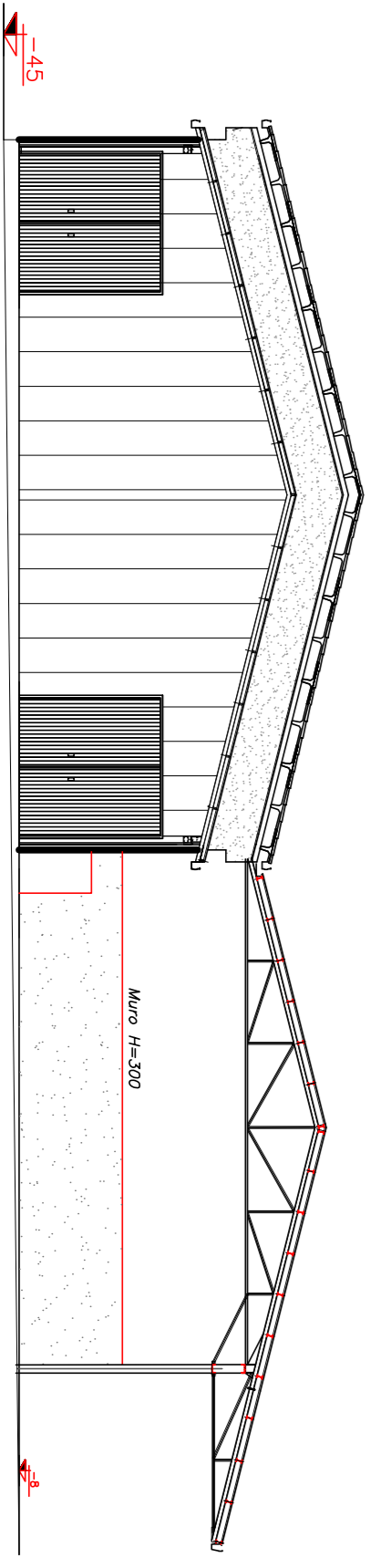

PROSPETTO NORD

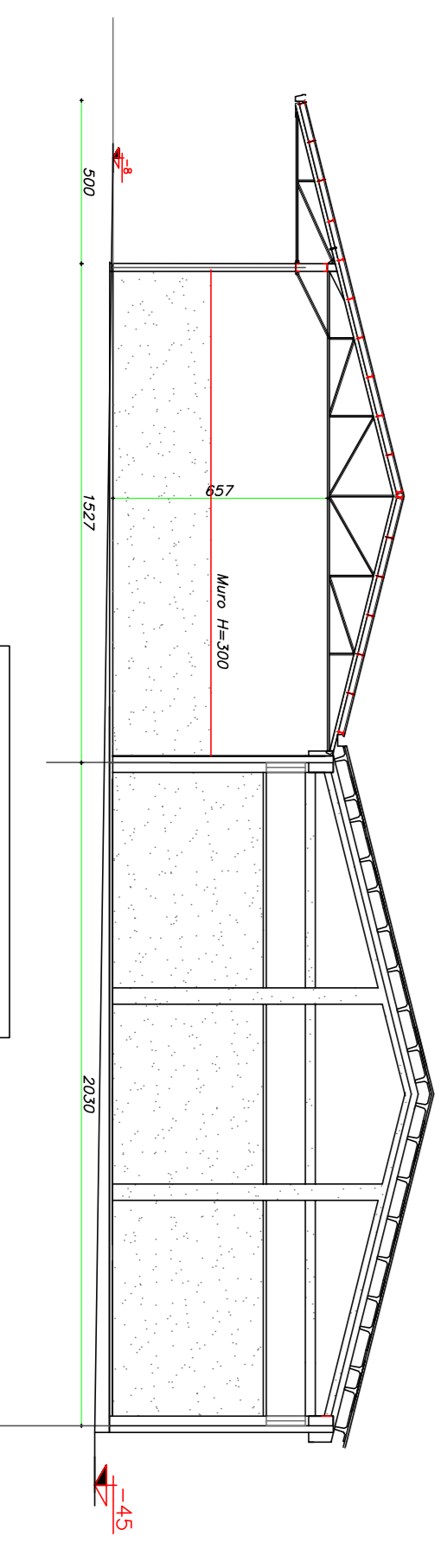

PROSPETTO SUD

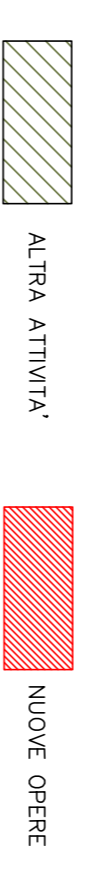

COMUNE DI VESCOVANA (PD)
 PROGETTO DI AMPLIAMENTO E RICONVERSIONE DI ATTIVITA' PRODUTTIVA
 ESISTENTE IN ZONA IMPROPRIA
 S.U.A.P. – VARIANTE AL P.R.G.
 (art. 4 L.R.n° 55/2012 combinato con quanto disposto dall'art. 8 D.P.R.160/2010)
 CENTRO PER L'ESSICCAZIONE E COMMERCIALIZZAZIONE
 DI CEREALI E VENDITA AL MINUTO DI PELLET – LEGNA DA ARDERE.
DITTA : MIOTTO RAG. LUISA
35040 VESCOVANA (PD)

Il Progettista Il Committente I Proprietari del terreno
 Ing. Vittorio Salmistroro Miotto Luisa Miotto Paolo
 Miotto Valentino

COMMITTENTE: DITTA : MIOTTO rag. LUISA
 Via G. Pascoli 11
 35040 VESCOVANA (PD)

ELABORATO: FABBRICATO N° 7 – MAGAZZINO CON TETTOIA
 VARIAZIONE DI DESTINAZIONE D'USO DA AGRICOLO A COMMERCIALE
 CON MODIFICHE INTERNE

PROGETTISTA: Ing. Vittorio Salmistroro
 Via Farnasette 21 – 35040 Villa Estense (Pd)
 E-MAIL: salmistroro.vittorio@delicat.it tel. 0429 91359 – 338 1844909

COMMITTENTE : MIOTTO RAG. LUISA – Commercio Cereali-Pellet-Legno –
 Via G. Pascoli, 11 – Vescovana (PD)

Ed.	Data	Descrizione
4	07-04-2015	Controllo numerico dell'intero modulo grafico
3	23-01-2015	
Ed.	Data	

DATE: GIUGNO 2015

SCALE: 1:200

TAVOLA: TQV. 12