

STATO DI FATTO
FABBRICATO – IMPIANTI N° 6
DEMOLIZIONE ESSICCATOIO LOCALE QUADRI
RICOSTRUZIONE LOCALE QUADRI TRASLATI E RIBASSATI CON

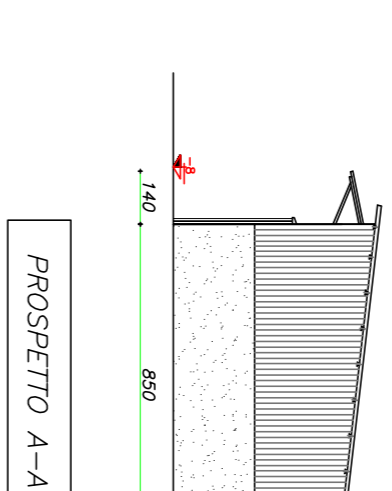
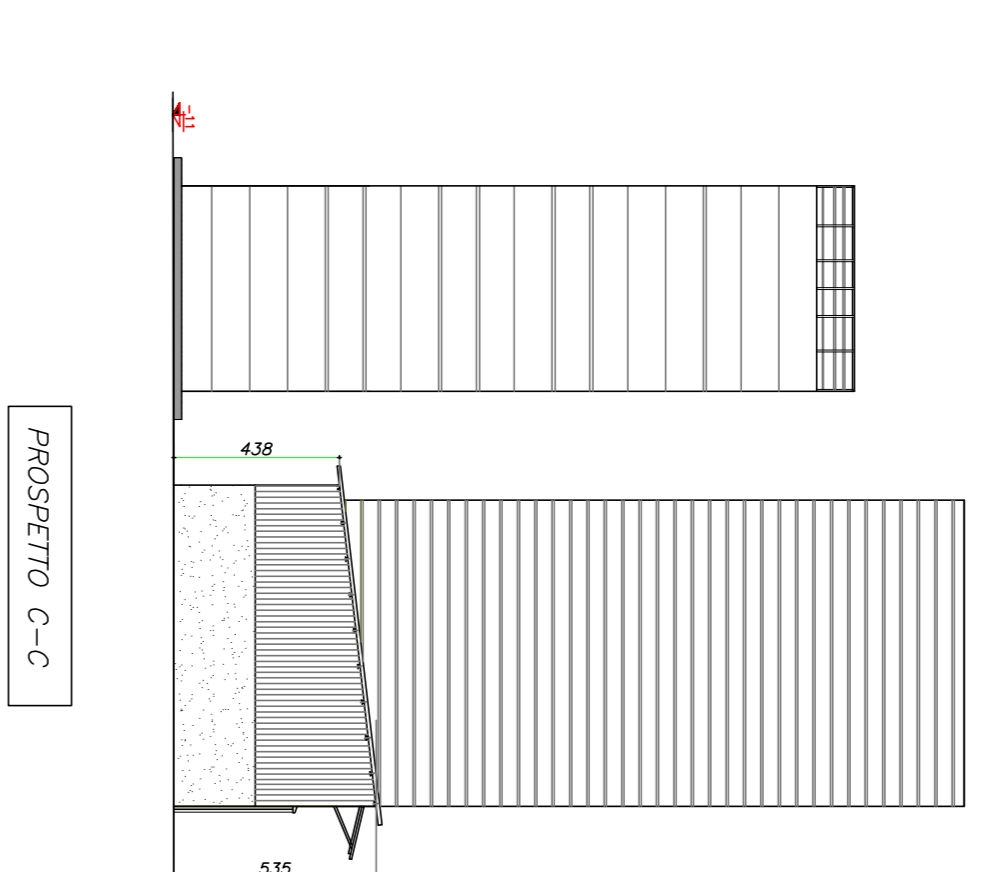
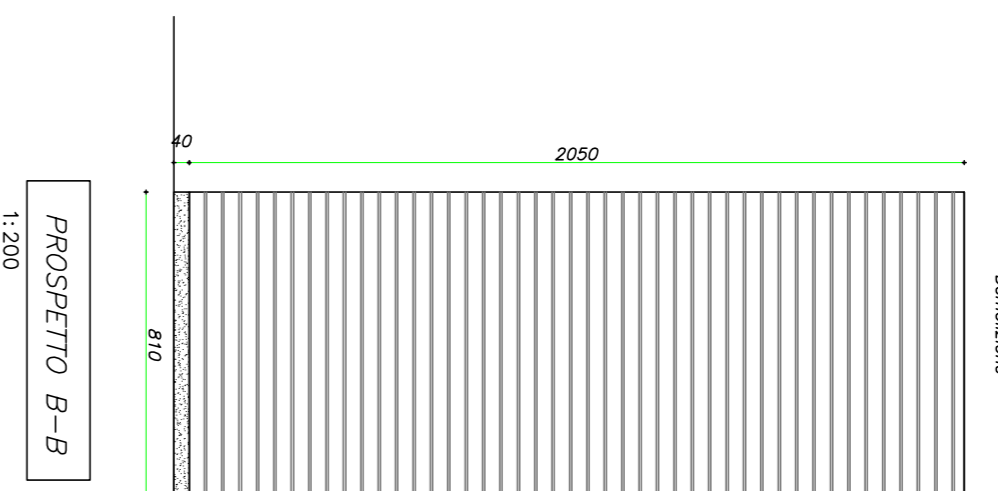
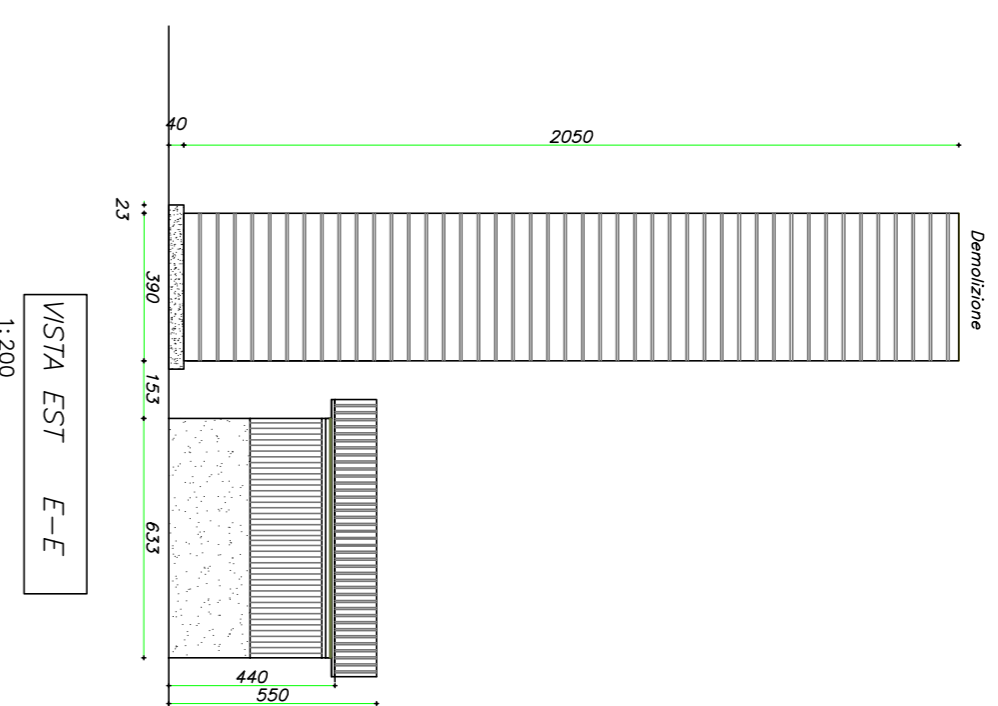
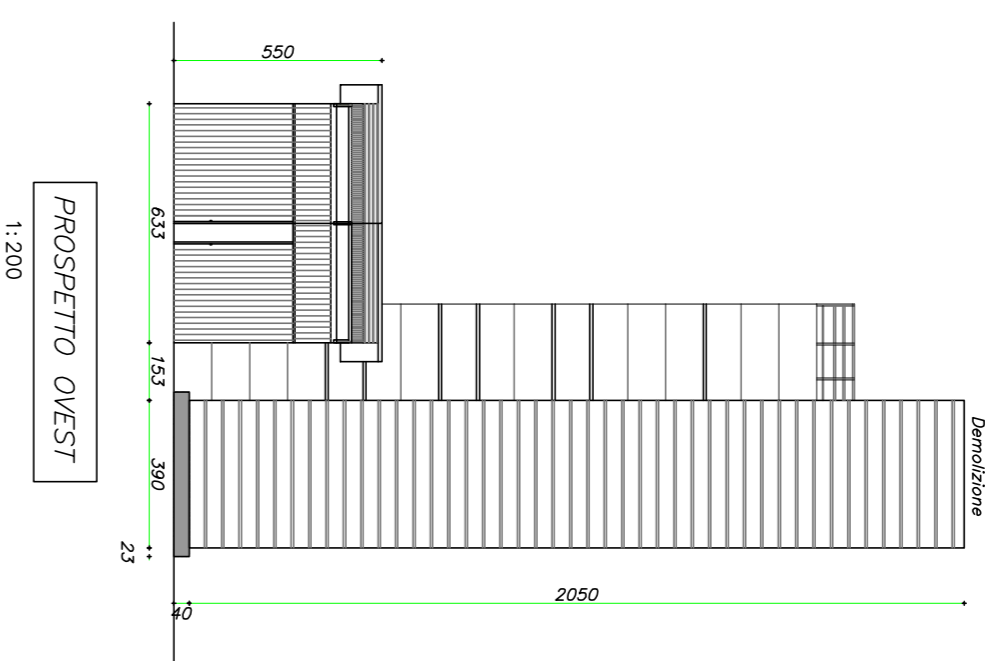
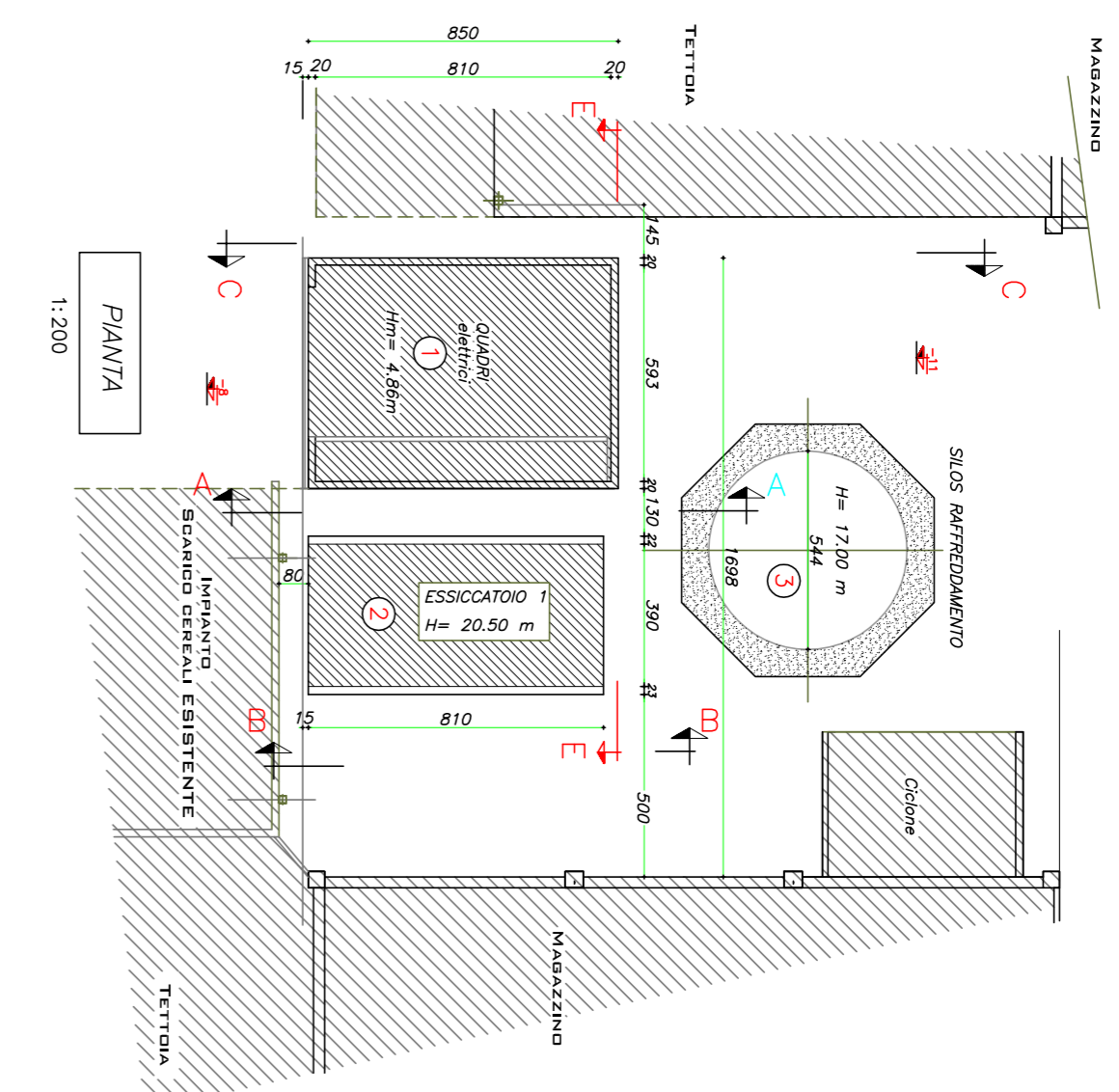

(A) DATI STEROMETRICI ATTUALI					
LOCALE	Dimensioni (M)	Altezza (M)	Superficie utile (Mq)	Superficie lorda (Mq)	Volume (Mq)
1	5,93x 8,10	4,86	48,03	48,03	53,81 mc
2 (**)	3,90x8,10	20,50	31,59	261,52 mc	31,59 mc
3 (**)	Ø 5,44	17,00	23,23	394,97 mc	394,97 mc
TOTALE			102,85	108,63	1304,03

(**) Locali condonati ad uso commerciale

(B) DATI STEROMETRICI DEMOLIZIONI					
LOCALE	Dimensioni (M)	Altezza (M)	Superficie utile (Mq)	Superficie lorda (Mq)	Volume (Mq)
1	5,93x 8,10	4,86	48,03	48,03	53,81 mc
2 (**)	3,90x8,10	20,50	31,59	261,52 mc	31,59 mc
3 (**)	Ø 5,44	17,00	23,23	394,97 mc	394,97 mc
TOTALE			79,62	79,62	809,12

(**) Locali condonati ad uso commerciale

(C) DATI STEROMETRICI RICOSTRUZIONI					
LOCALE	Dimensioni (M)	Altezza (M)	Superficie utile (Mq)	Superficie lorda (Mq)	Sup. lordo Volume (Mq)
1R	5,93x 8,10	3,37	48,03	48,03	53,81 mc
2	5,93x 8,10	3,37	48,03	48,03	53,81 mc
TOTALE			96,06	96,06	107,62

DATI STEROMETRICI DI PROGETTO (A-B+C)					
LOCALE	Dimensioni (M)	Altezza (M)	Superficie utile (Mq)	Superficie lorda (Mq)	Sup. lordo Volume (Mq)
1R	5,93x 8,10	3,37	48,03	48,03	53,81 mc
2	5,93x 8,10	3,37	48,03	48,03	53,81 mc
3	5,93x 8,10	17,00	23,23	23,23	394,97 mc
TOTALE			71,26	71,26	576,55

STATO DI PROGETTO :
FABBRICATO – IMPIANTI N° 6
DEMOLIZIONE ESSICCATOIO LOCALE QUADRI
RICOSTRUZIONE LOCALE QUADRI TRASLATI E RIBASSATI

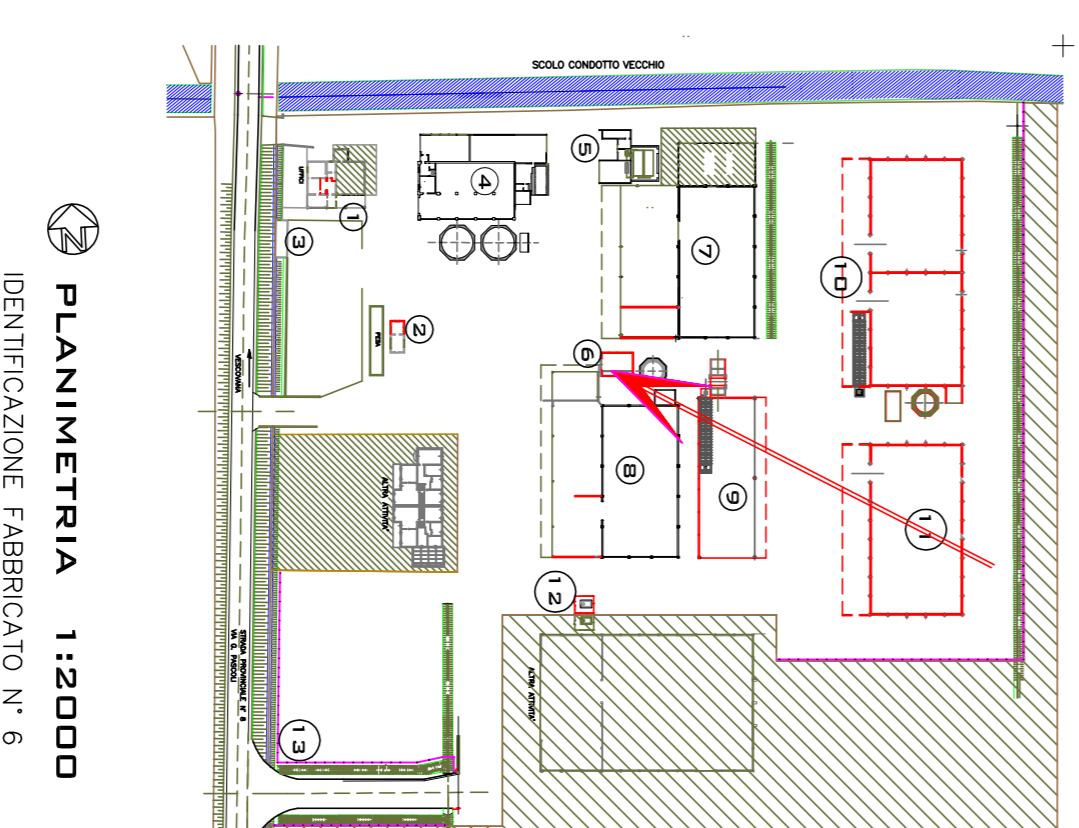
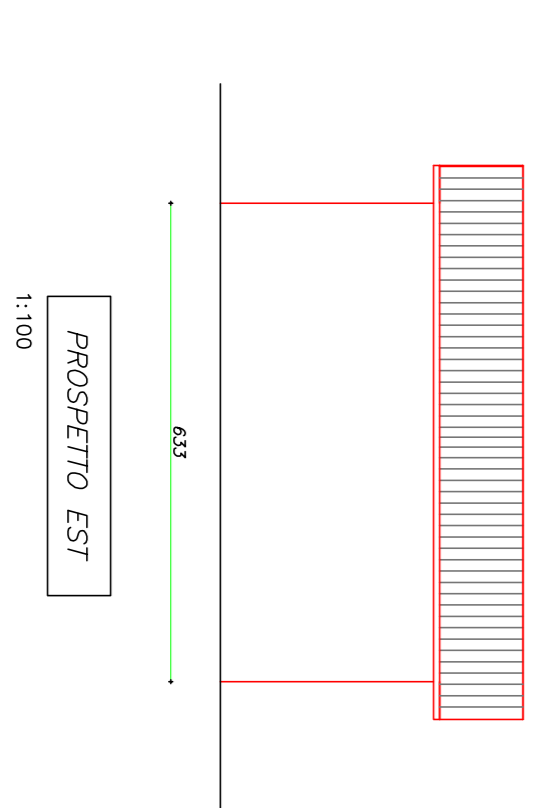
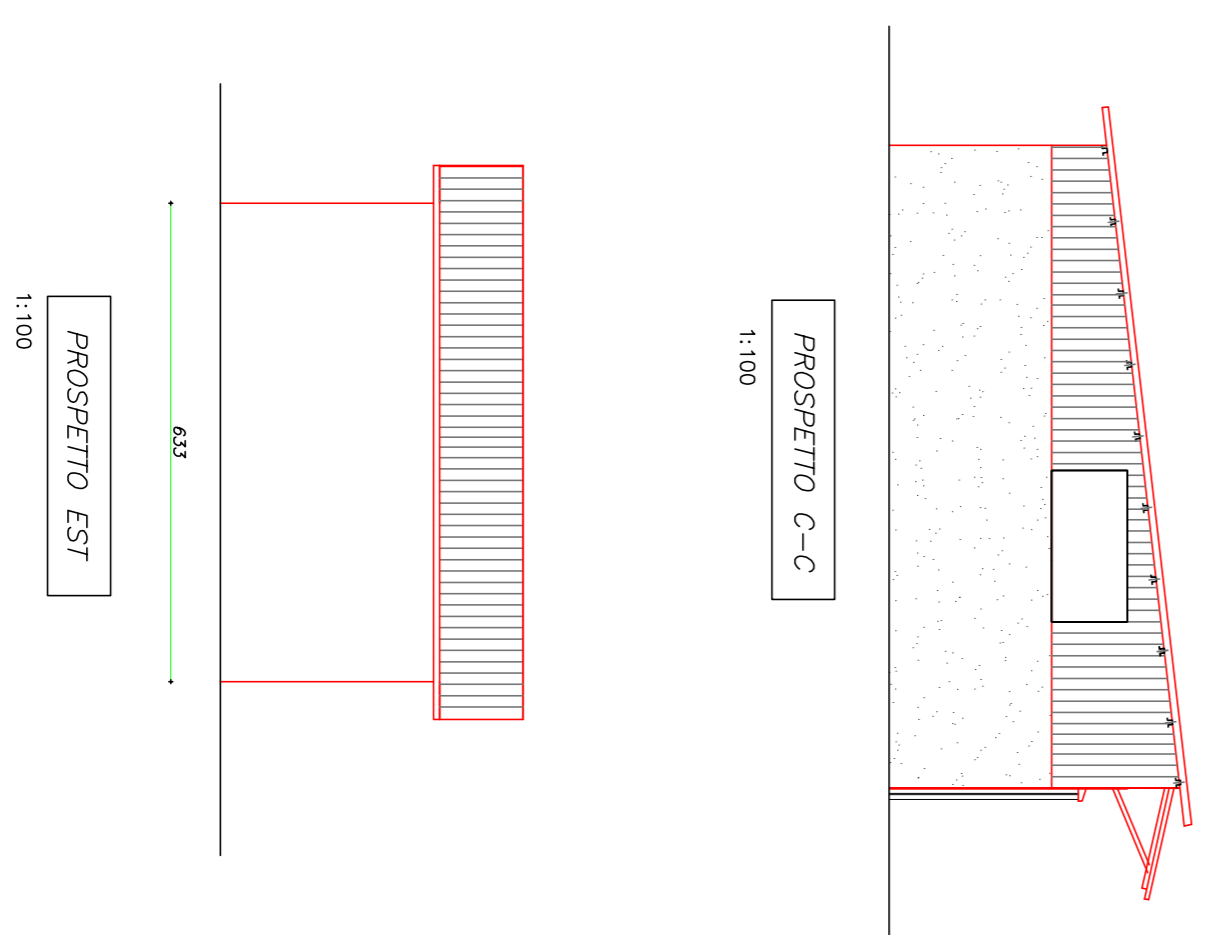
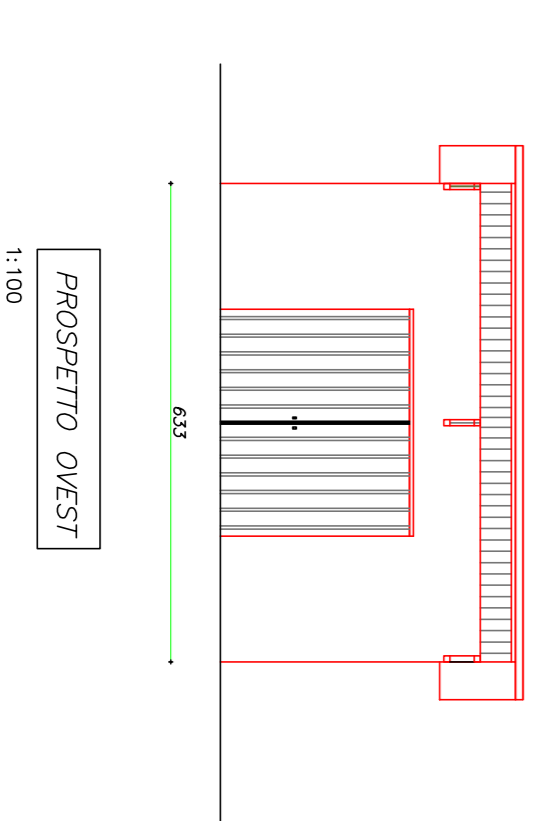
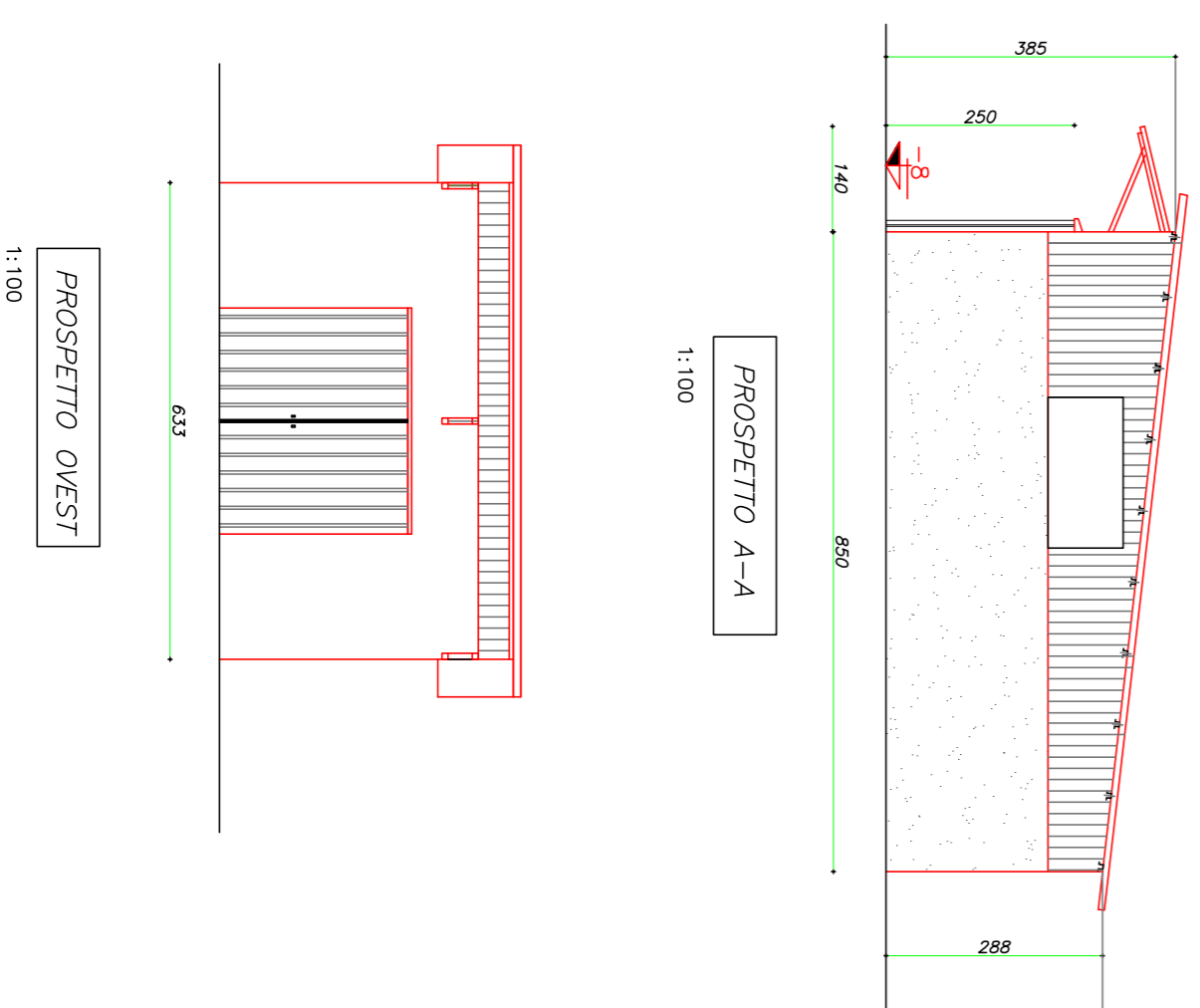

PLANIMETRIA 1:2000
 IDENTIFICAZIONE FABBRICATO N° 6

COMUNE DI VESCOVANA (PD)
 PROGETTO DI AMPLIAMENTO E RICONVERSIONE DI ATTIVITÀ PRODUTTIVA
 ESISTENTE IN ZONA IMPROPRIA
 S.U.A.P. – VARIANTE AL P.R.G.
 (art. 4 L.R.n° 59/2012 combinato con quanto disposto dall'art. 8 D.P.R.160/2010)
 CENTRO PER L'ESSICCAZIONE E COMMERCIALIZZAZIONE
 DI CEREALI E VENDITA AL MINUTO DI PELLET – LEGNA DA ARDERE.
DITTA : MIOTTO RA.G. LUISA
35040 VESCOVANA (PD)

Il Progettista	Il Committente	I Proprietari del terreno
Ing. Vittorio Samistraro	Miotto Luisa	Miotto Paolo Miotto Valentino

COMMITTENTE:
 DITTA : MIOTTO rog. LUISA
 Via G. Pascoli 11
 35040 VESCOVANA (PD)

ELABORATORI:
 FABBRICATO N° 6 – SILOS RAFFREDDAMENTO
 DEMOLIZIONE ESSICCATOIO 1 E LOCALE QUADRI
 RICOSTRUZIONE LOCALE QUADRI TRASLATI E RIBASSATI.

PROGETTISTA:
 Ing. Vittorio Samistraro
 Via Formosette 21 – 35040 Villa Estense (Pd)
 E-MAIL: samistraro.vittorio@delicat.it – Tel. 0429 91359 – 339 1844809

COMMITTENTE :
 MIOTTO RA.G. LUISA – Commercio Cereali–Pellet–Legno –
 Via G. Pascoli, 11 – Vescovana (PD)

DATAI:	SCALE	TAVOLA:
GIUGNO 2015	1:200 1:100	TQV. 11