

FABBRICATO N° 2 : UFFICIO PESA
STATO DI FATTO

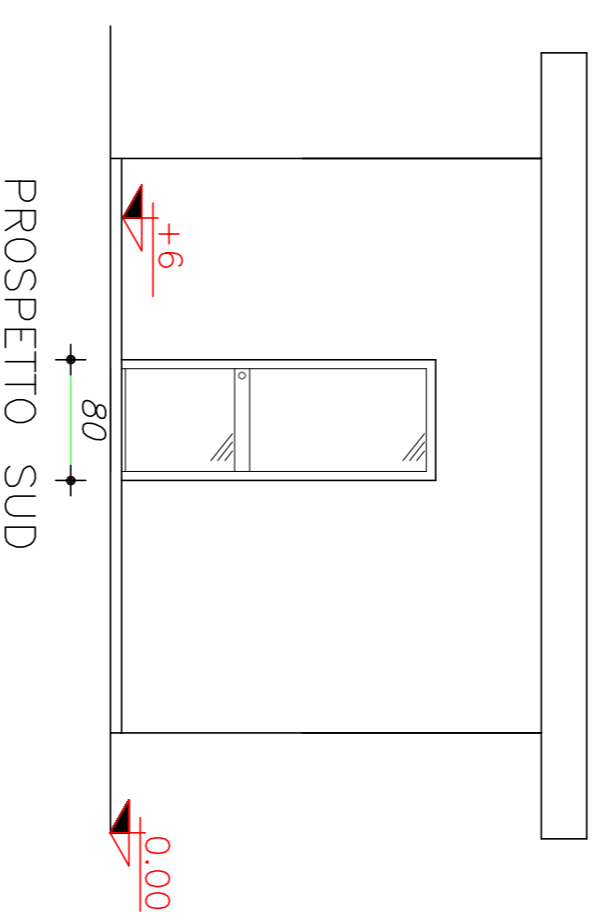
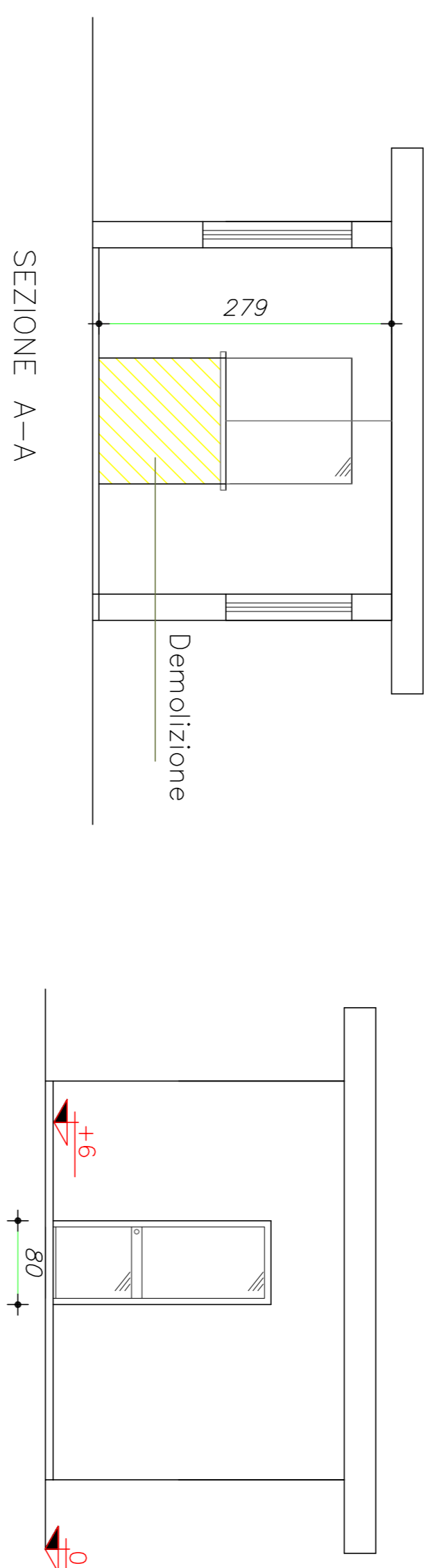
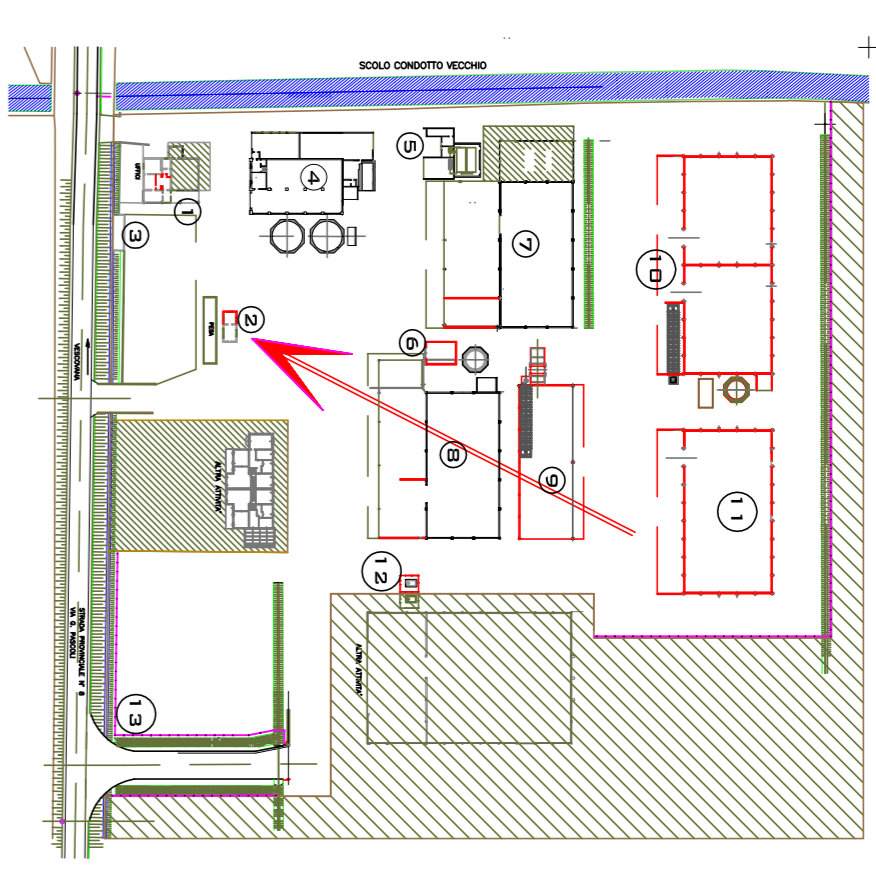
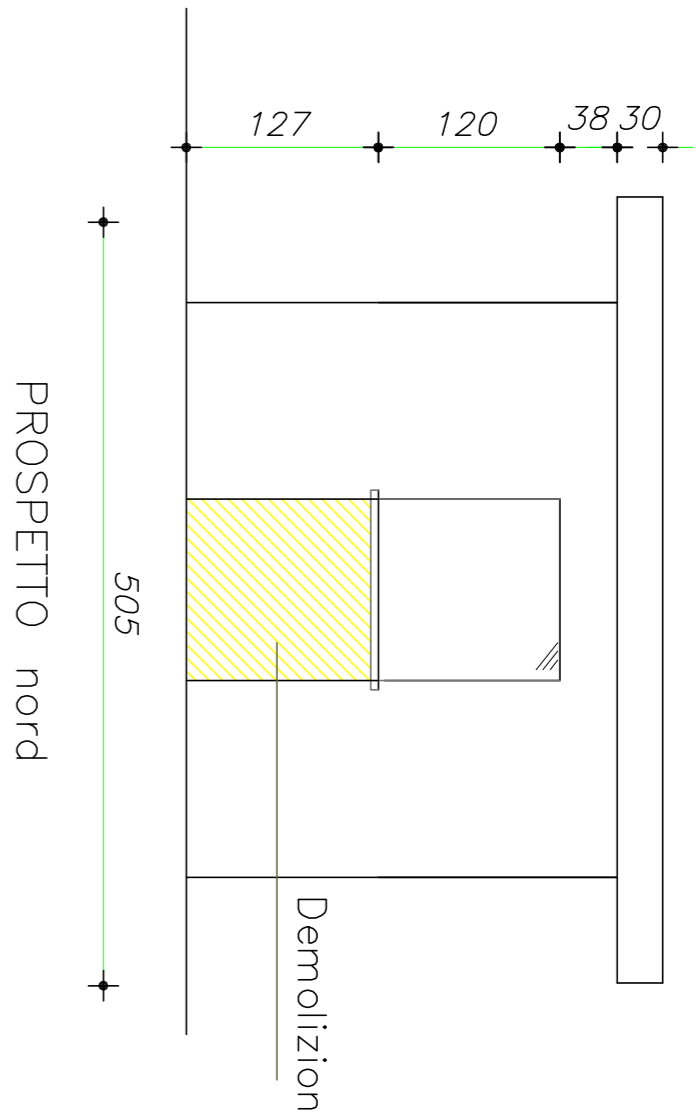
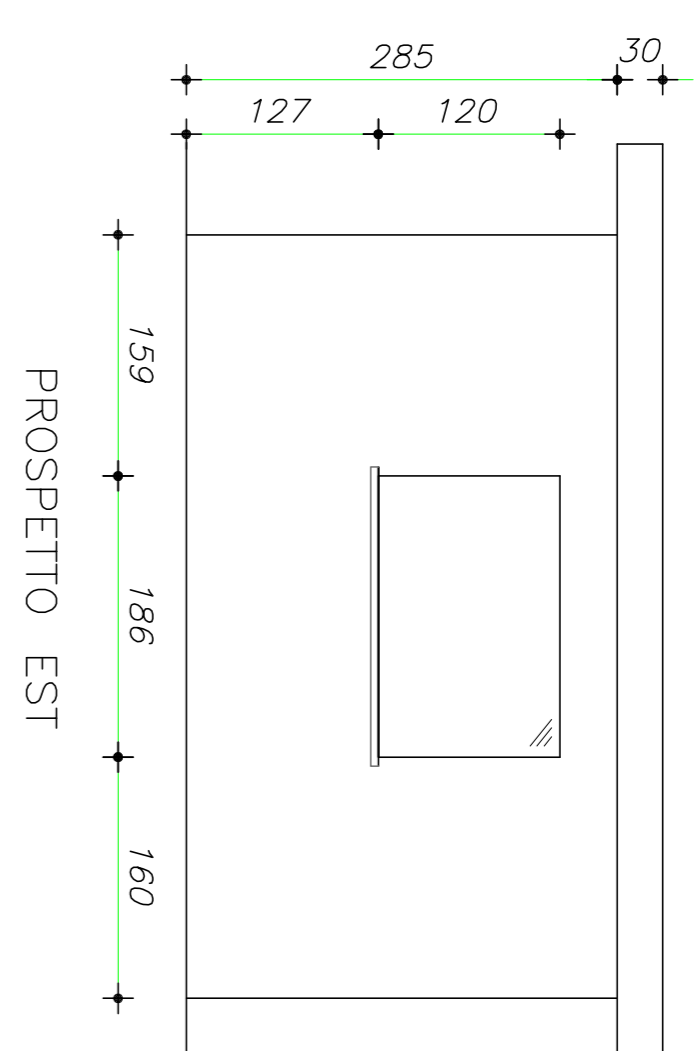
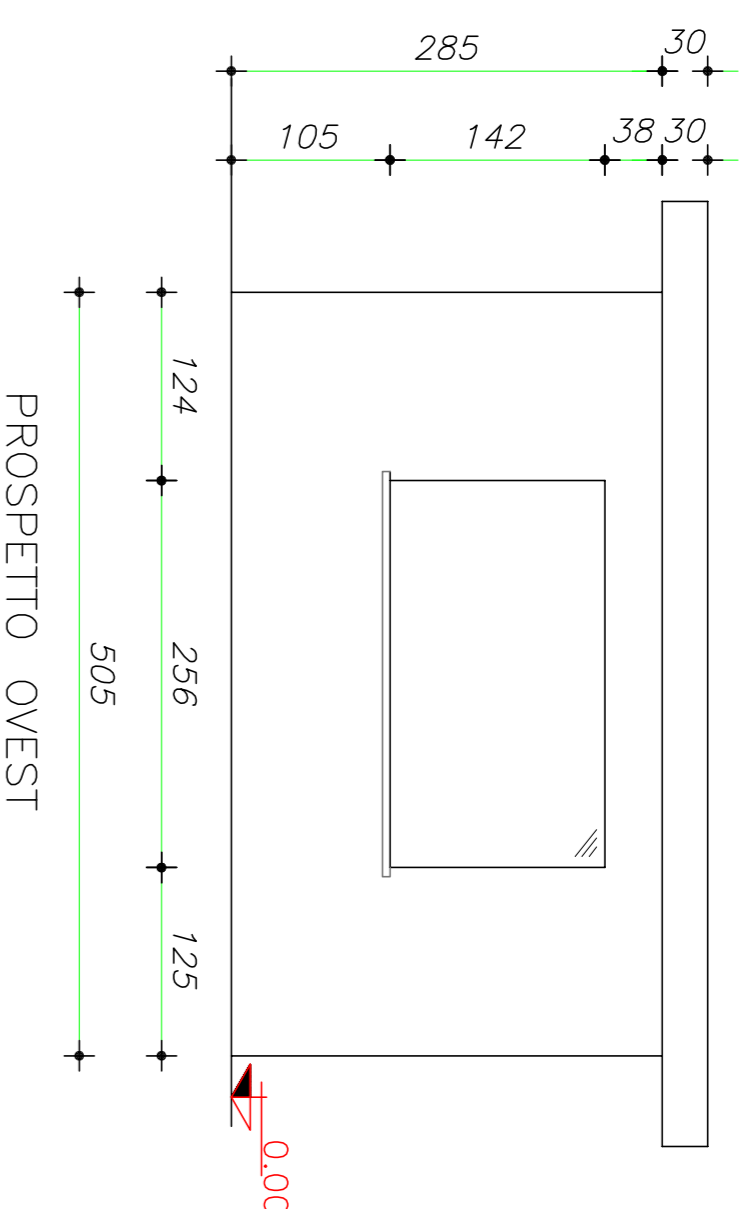
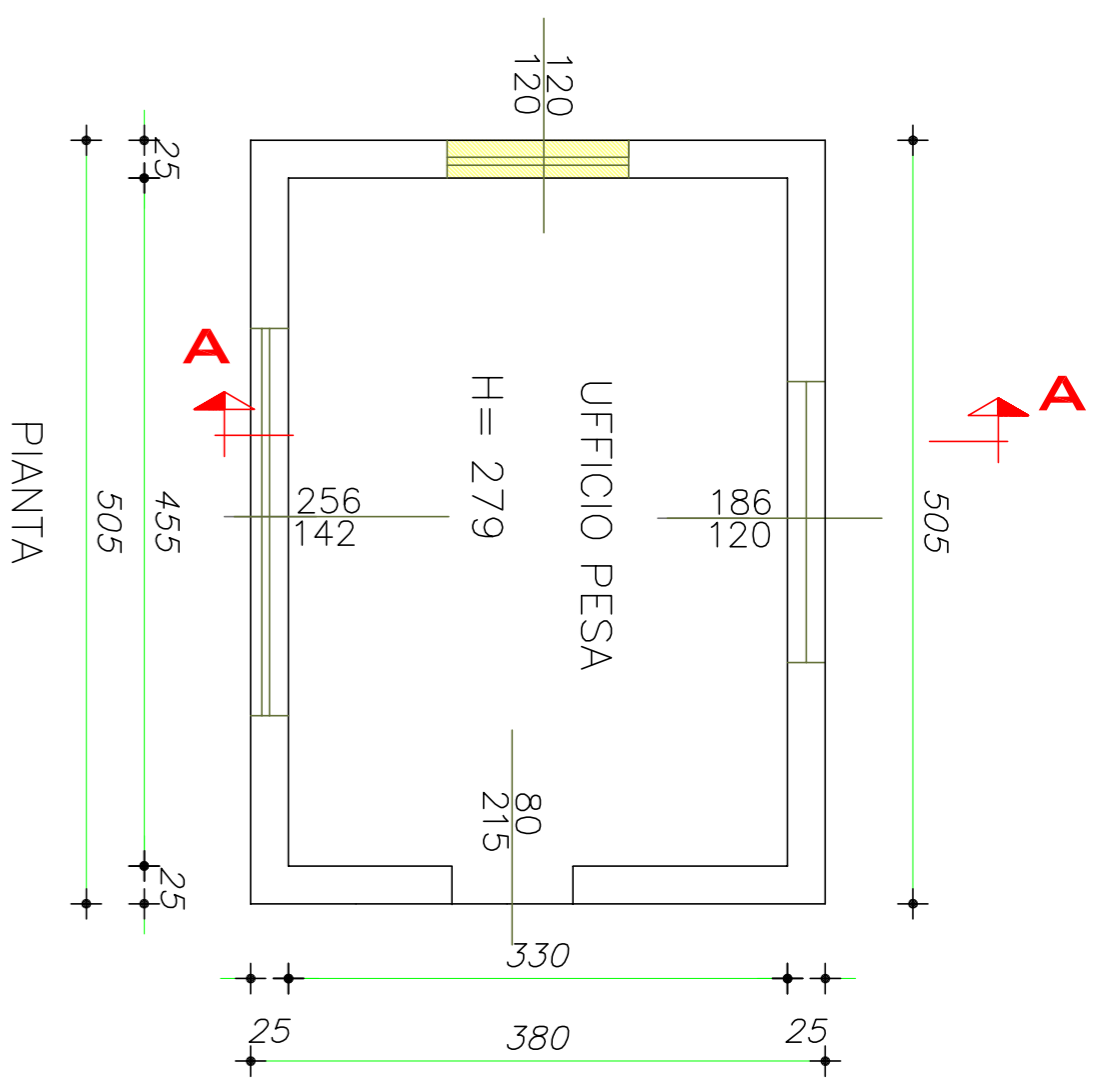

DATI STEREOMETRICI UFFICIO PESA					
	L(m) x L2(m)	H(m)	Sutile(mq)	S.Coperta (mq)	S.Frangite (mq)
ATTUALE	3,30x4,55	2,85	15,02	19,19	7,30
AMPLIAMENTO	3,30x3,25	2,85	10,73	54,69	2,88
PROGETTO				37,91	
TOTALE			25,75	32,49	
				92,60	

AMPLIAMENTO

FABBRICATO N° 2 : UFFICIO PESA
STATO DI PROGETTO

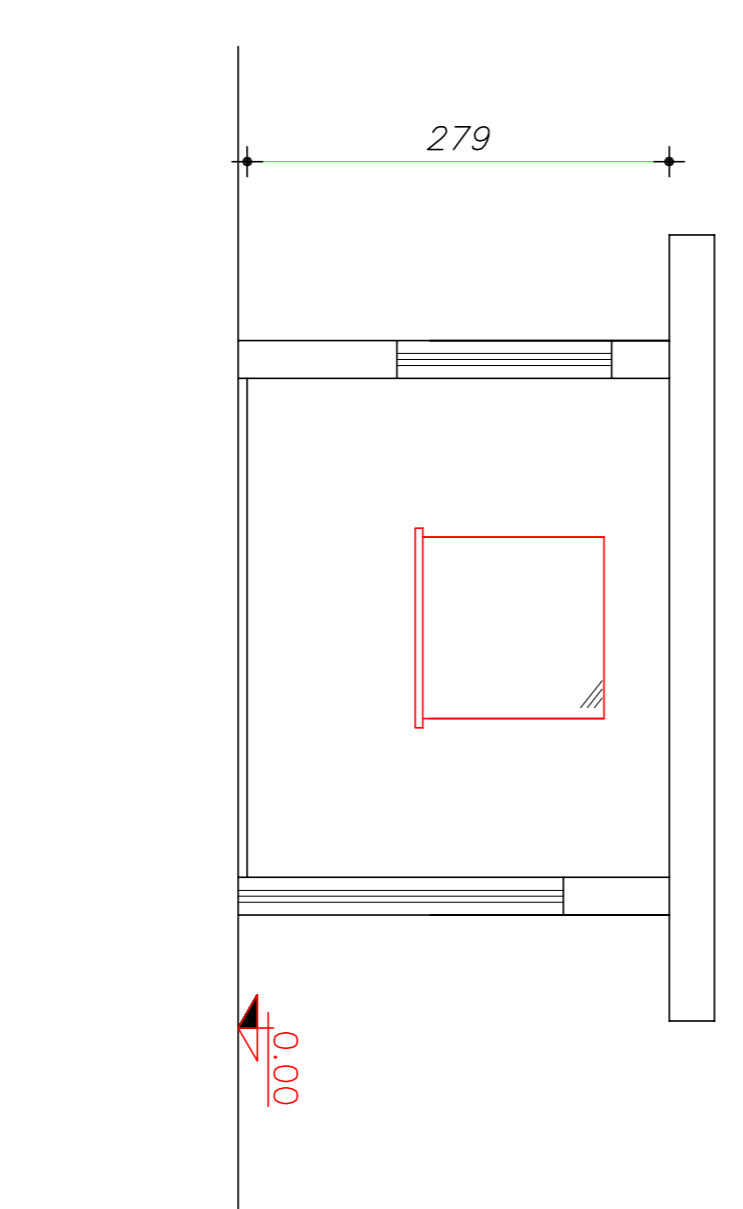
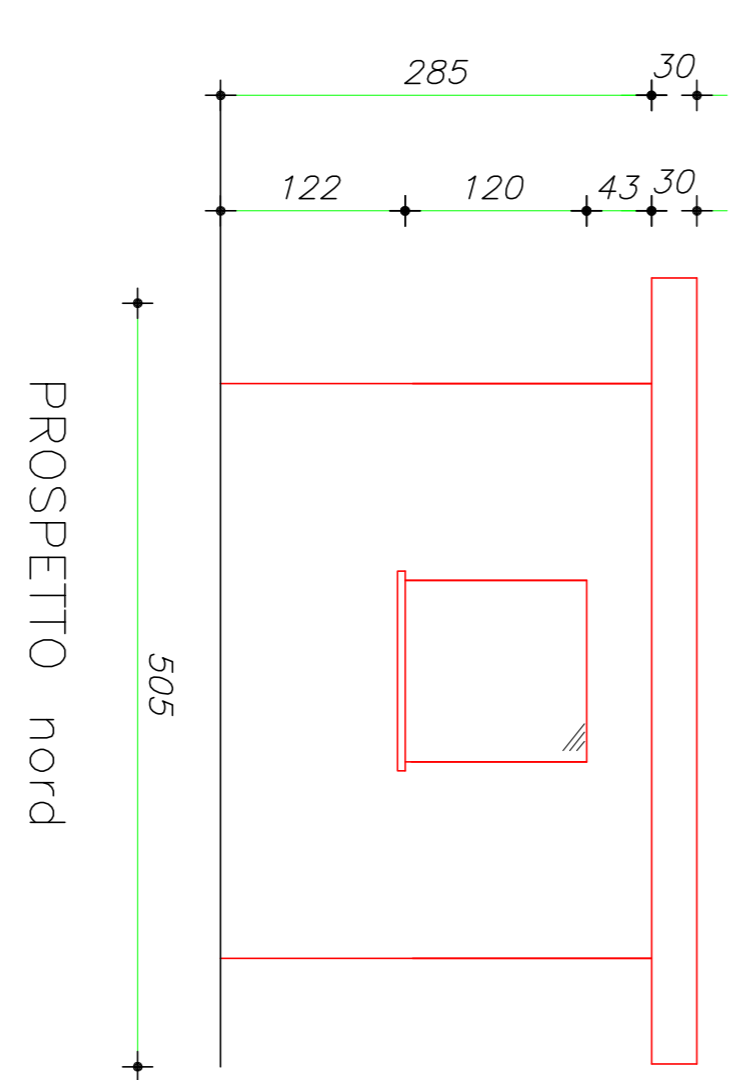
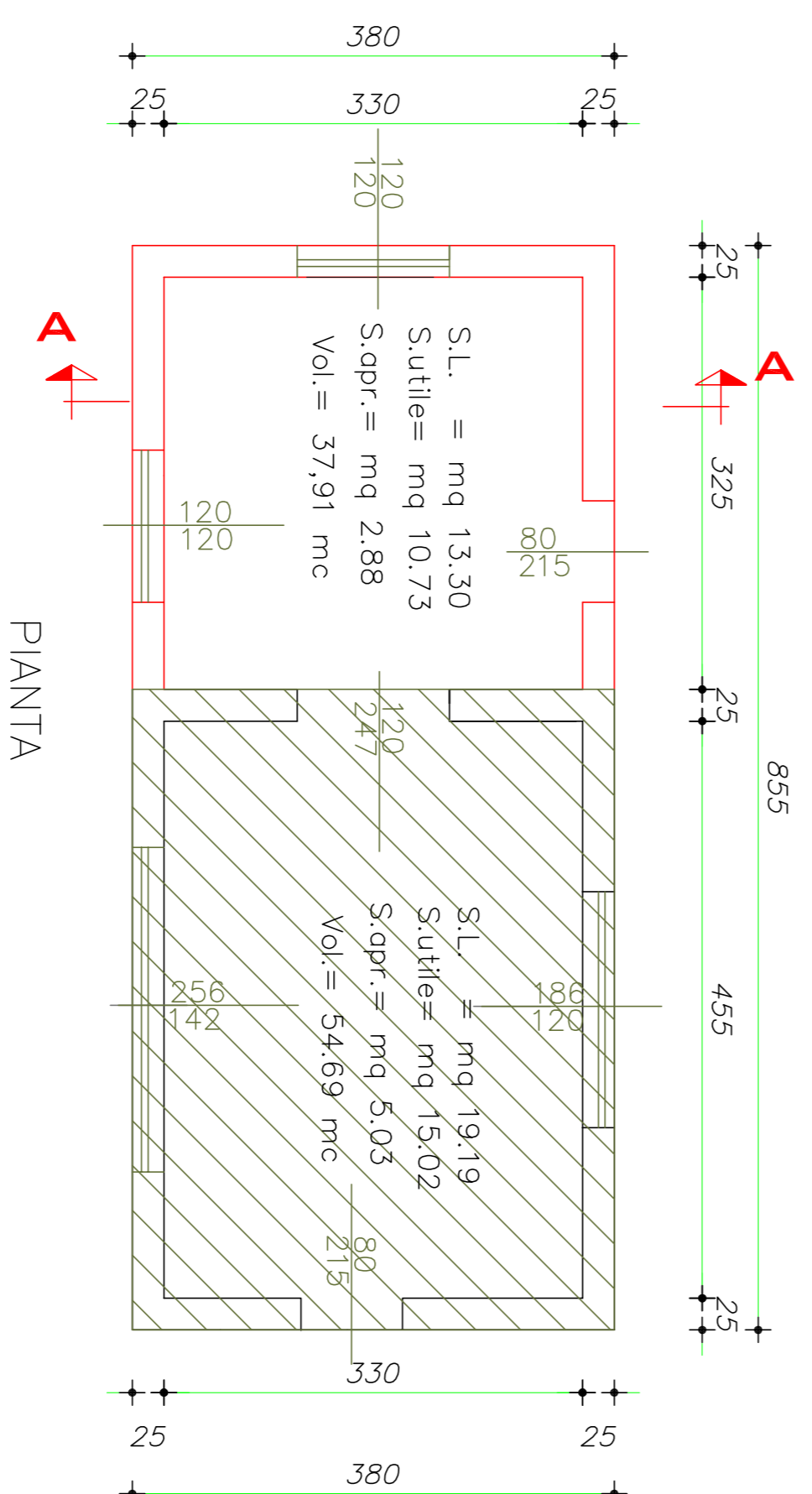

COMUNE DI VESCOVANA (PD)
PROGETTO DI AMPLIAMENTO E RICONVERSIONE DI ATTIVITA' PRODUTTIVA
ESISTENTE IN ZONA IMPROPRIA
S.U.A.P. - VARIANTE AL P.R.G.
(art. 4 L.R.n° 55/2012 combinato con quanto disposto dall'art. 8 D.P.R.160/2010)
CENTRO PER L'ESSICCAZIONE E COMMERCIALIZZAZIONE
DI CEREALI E VENDITA AL MINUTO DI PELLET - LEGNA DA ARDERE.
DITTA : MIOTTO RAU. LUISA
35040 VESCOVANA (PD)

Il Progettista: Ing. Vittorio Solmistroro
Il Committente: Miotto Luisa
I Proprietari del terreno: Miotto Paolo, Miotto Valentino

Ed. 3 23-01-2015
Ed. Data

COMMITTENTE: DITTA : MIOTTO rau. LUISA
Via G. Pascoli 11
35040 VESCOVANA (PD)

ELABORATORI: FABBRICATO N° 2 - AMPLIAMENTO UFFICIO PESA
VARIAZIONE DI DESTINAZIONE D'USO DA AGRICOLO A COMMERCIALE

PROGETTISTA: Ing. Vittorio Solmistroro
Via Farnesette 21 - 35040 Villa Estense (Pd)
E-MAIL: solmistroro.vittorio@delicat.it tel. 0429 91359 - 338 1844909

COMMITTENTE : MIOTTO RAU. LUISA - Commercio Cereali-Pellet-Legno -
Via G. Pascoli, 11 - Vescovana (PD)

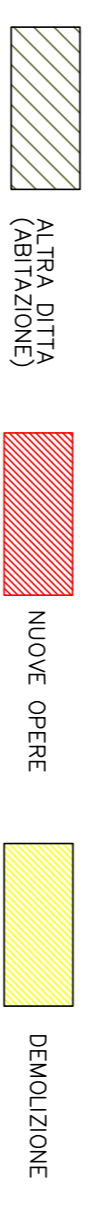
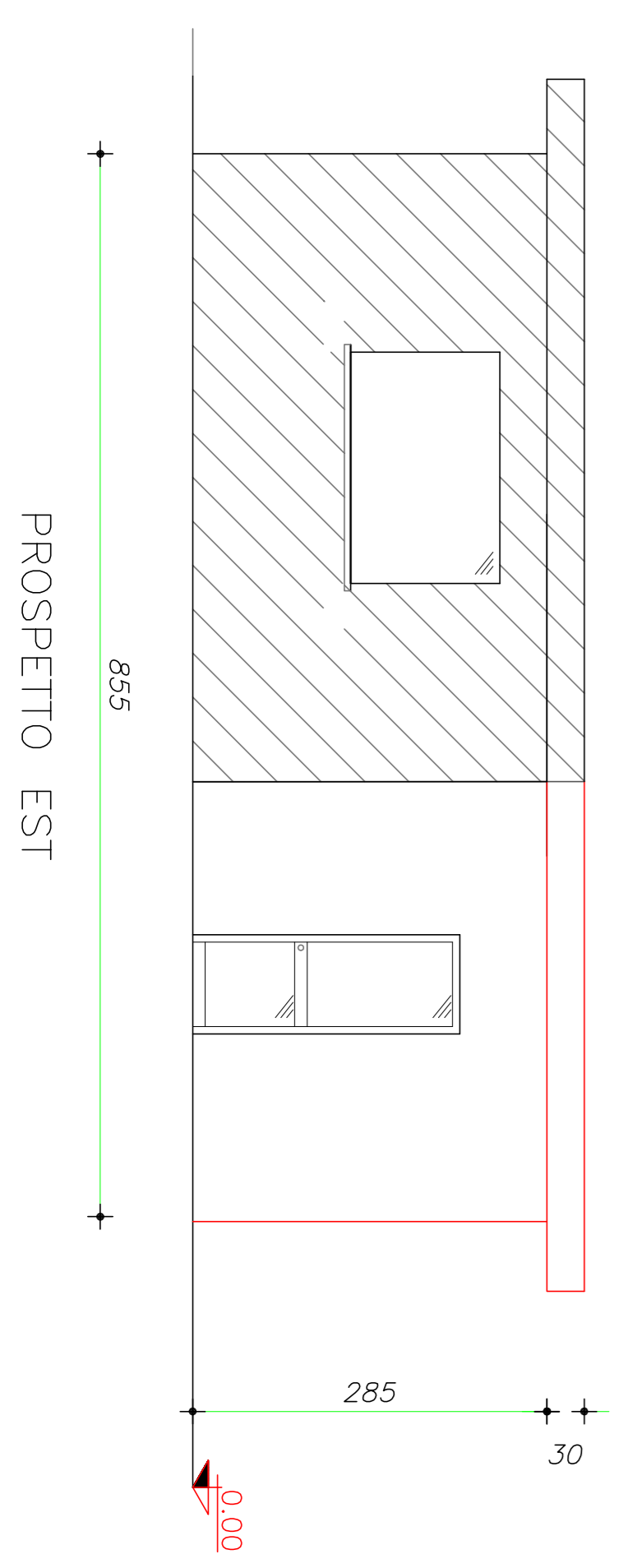
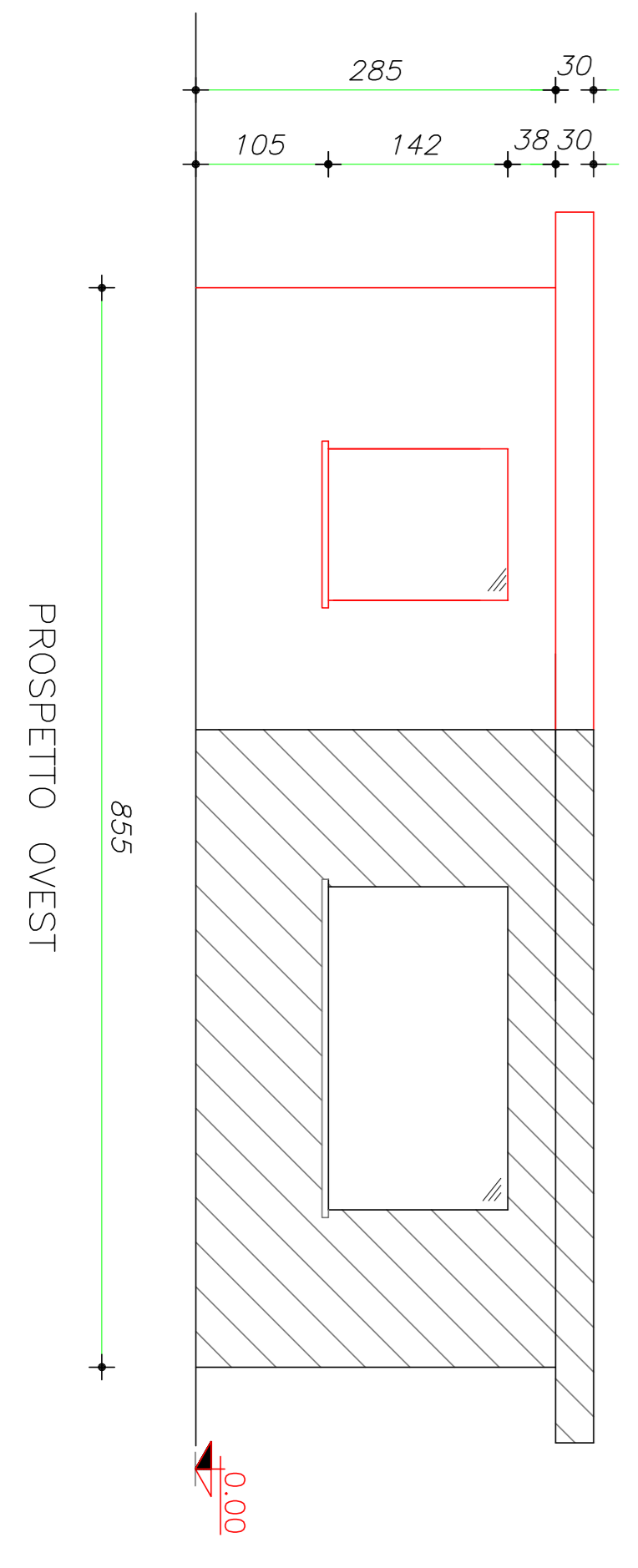

DATI:		TAVOLA:	
GIUGNO 2015	SCALE 1:50	TAV. 07	