

STATO DI FATTO

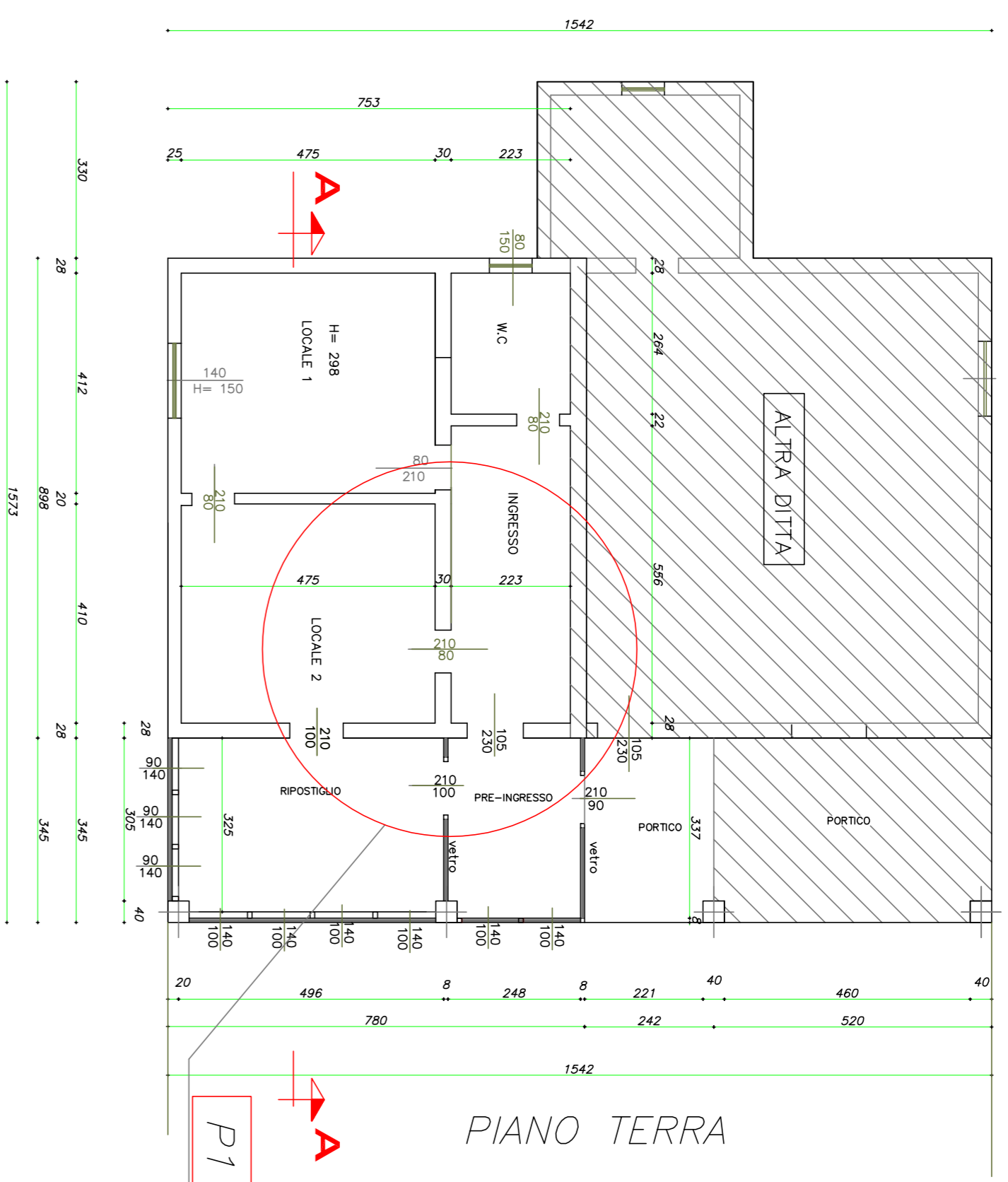

PIANTA PIANO TERRA

1:100

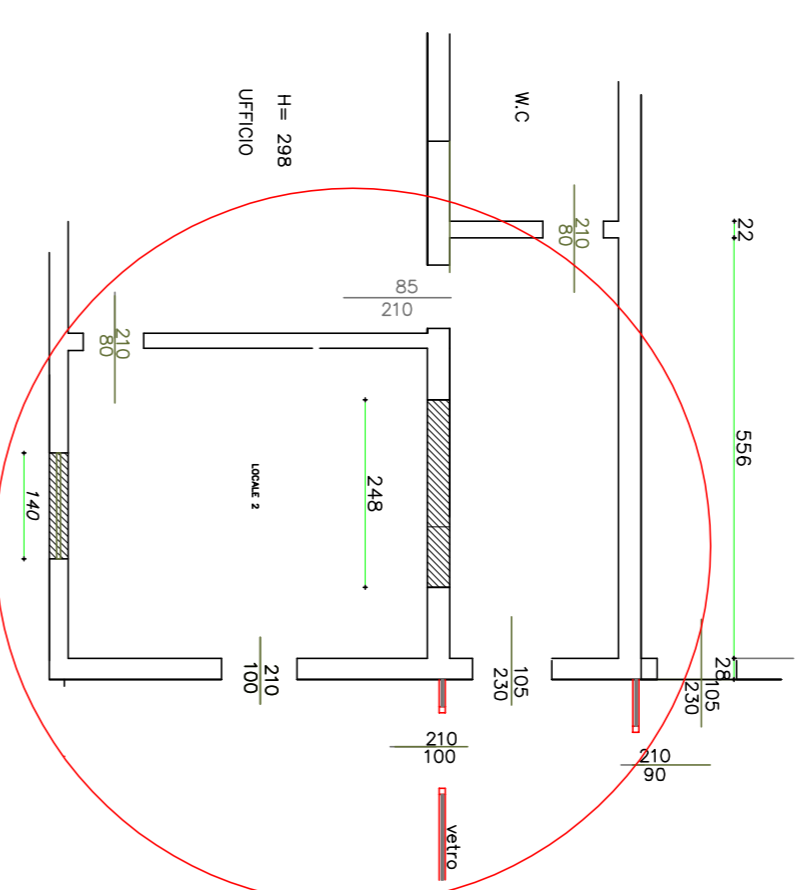

PARTICOLARE P1 – DEMOLIZIONI : 1:100

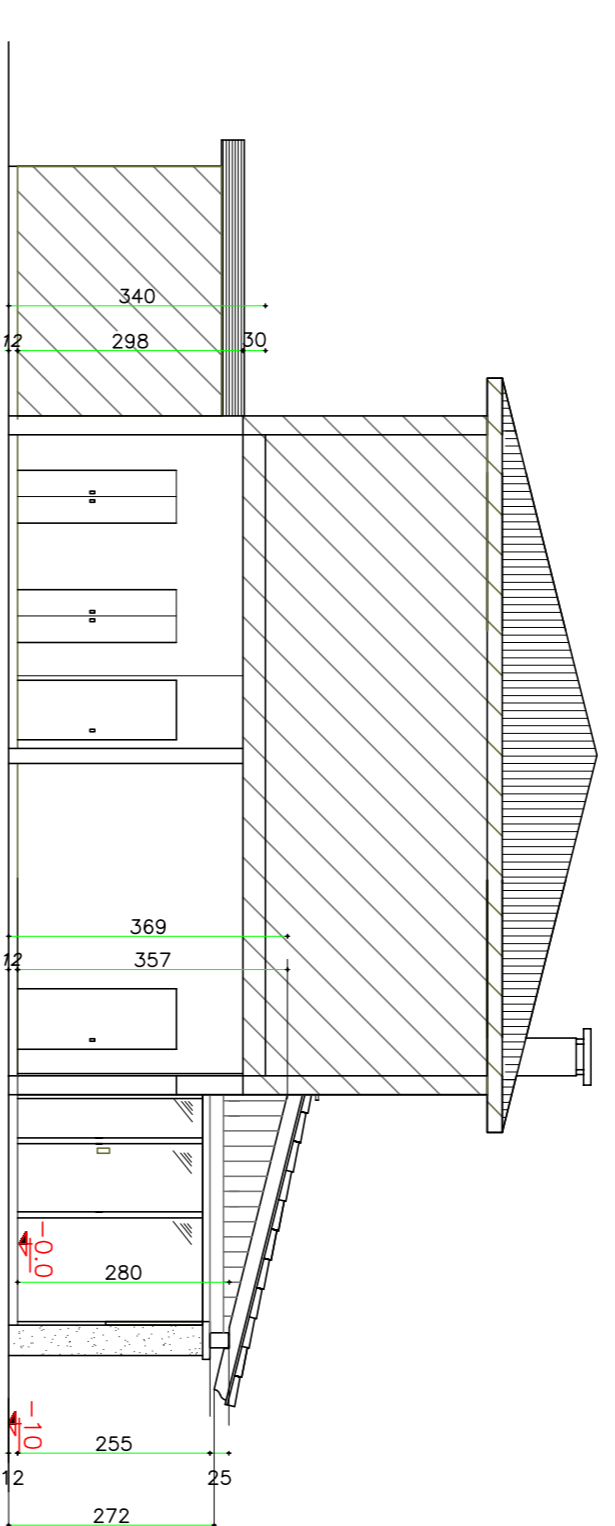

SEZIONE A-A – Piano Terra

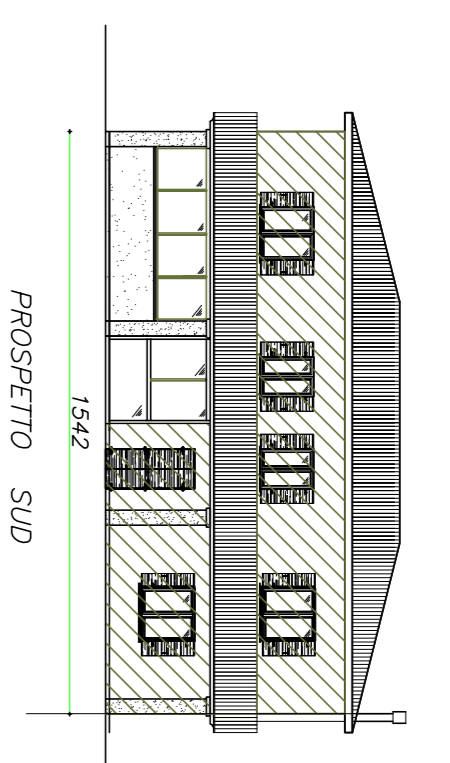

PROSPETTO SUD

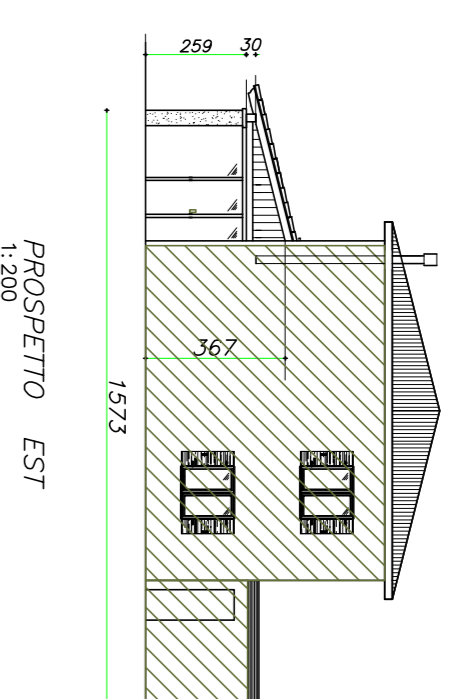

PROSPETTO EST

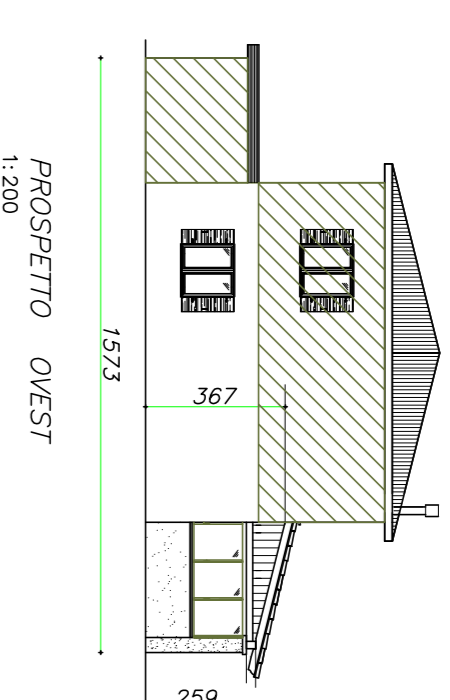

PROSPETTO OVEST

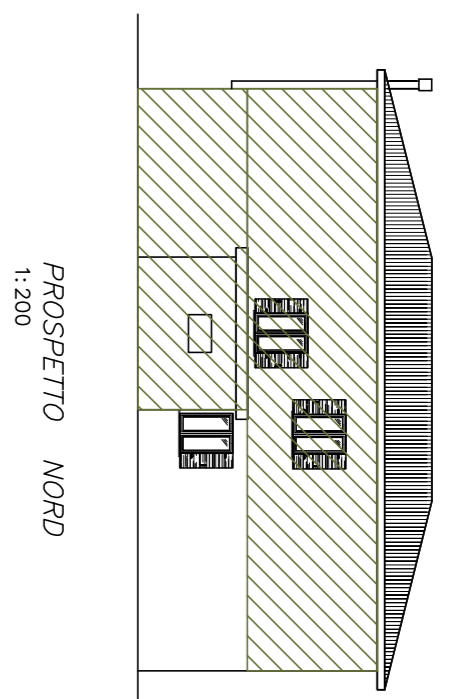

PROSPETTO NORD

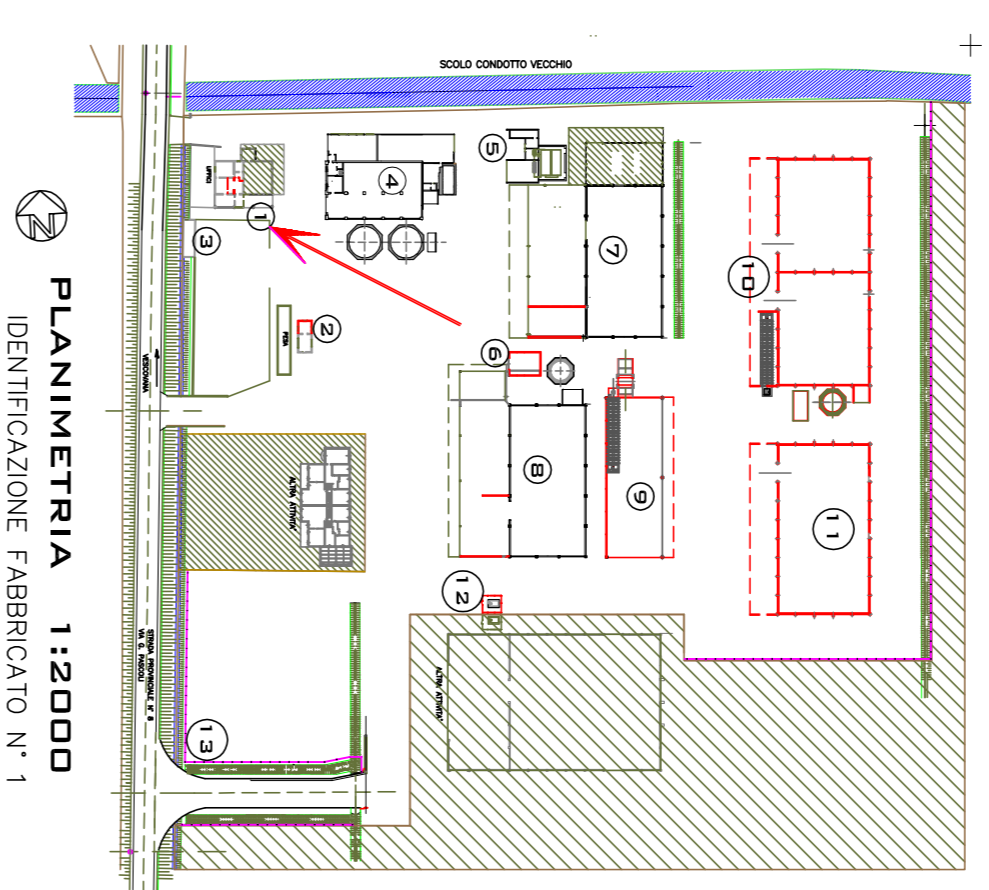

PLANIMETRIA 1:2000
IDENTIFICAZIONE FABBRICATO N° 1

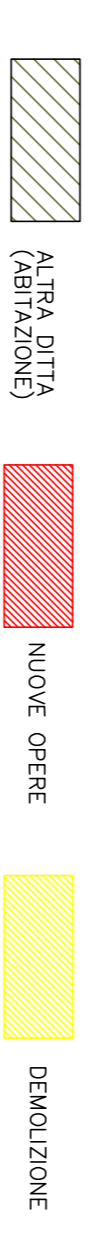

STATO DI PROGETTO – CORPO UFFICI

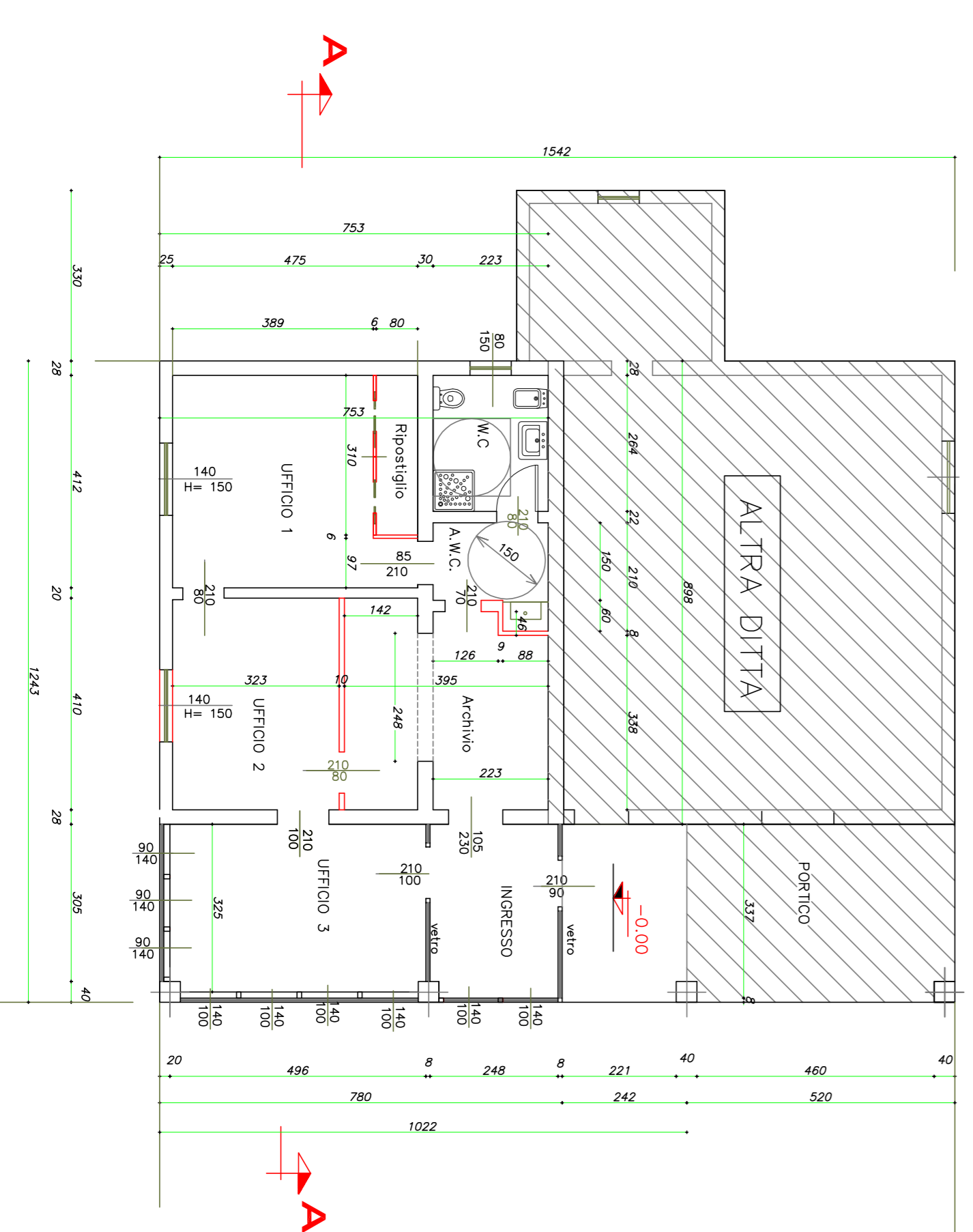

UFFICI (piano terra)

1:100

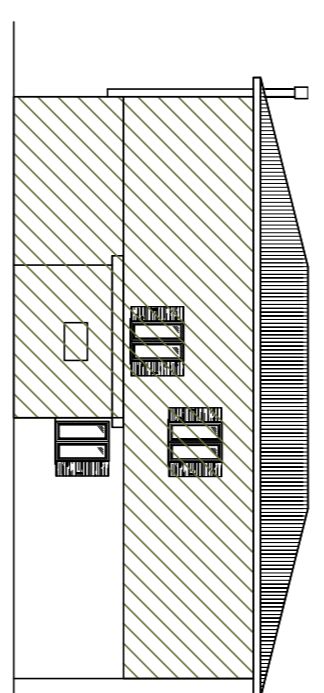

PROSPETTO NORD

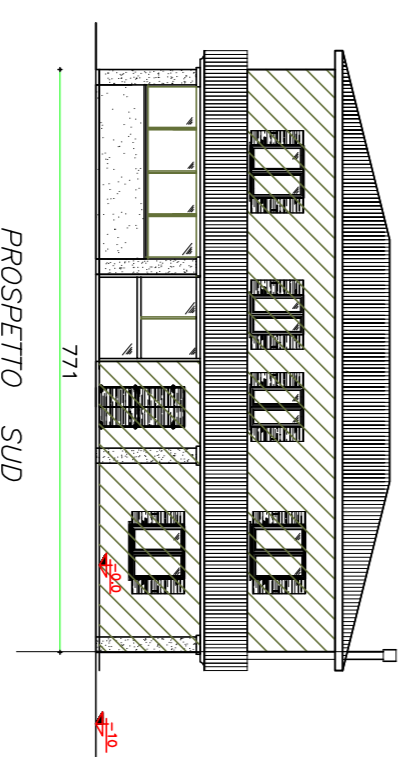

PROSPETTO SUD

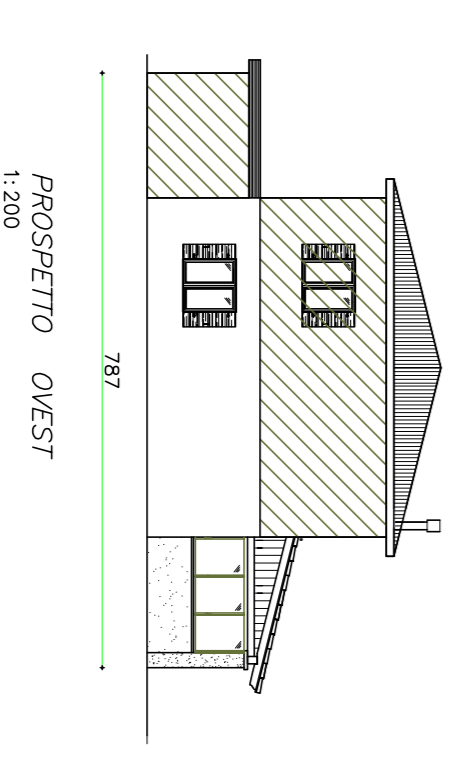

PROSPETTO OVEST

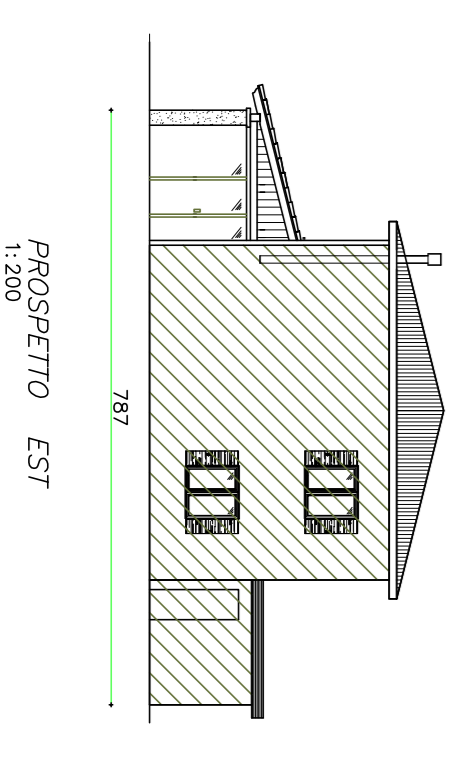

PROSPETTO EST

DATI STEREOMETRICI ATTUALI

L1(m) x L2(m)	H(m)	Su(h)(mq)	Vol. abitato (Mc)	S.Frastr. (Kg)
W.C.	2,23x2,64	2,98	5,89	17,55
INGRESSO	5,56x2,23	2,98	12,40	36,95
LOCALI 1	4,75x4,12	2,98	19,57	58,32
LOCALI 2	4,75x4,10	2,98	19,48	58,05
RIPOSTIGLIO	4,86x3,25	2,80/3,57	16,12	51,34
PRE-INGRESSO	2,48x3,37	2,80/3,57	8,35	26,63
PORTICO	3,45x2,41	2,80/3,57	8,30	26,47
Sup./Vol utile			90,00	
Sup. coperto			103,00	
Vol. esterno	7,53x8,98x(2,98+0,30) + 3,45x(0,22x(2,72+3,69))/2=334,79 mc			

DATI STEREOMETRICI DI PROGETTO

L1(m) x L2(m)	H(m)	Su(h)(mq)	V. abit. (Mc)	S.Frastr. (Kg)
W.C.	2,23x2,64	2,98	5,89	17,55
A.W.C.	1,50x2,23+0,6x0,88	2,98	3,87	11,53
UFFICIO 1	3,89x4,12+9,7x0,86	2,98	18,86	50,24
UFFICIO 2	4,10x3,23	2,98	13,24	39,46
UFFICIO 3	4,86x3,25	2,80/3,57	16,12	51,34
ARCHIVIO	1,26x0,46+1,42x4,10	2,98	14,88	43,75
INGRESSO	2,23x3,38+2,48x0,30	2,80/3,57	8,36	26,63
PORTICO	3,45x2,41	2,80/3,57	8,30	26,47
Ripostiglio	0,86x3,16	2,98	2,48	7,39
Sup./Vol utile			90,00	
Sup. coperto			103,00	
Vol. esterno	7,53x8,98x(2,98+0,30) + 3,45x(0,22x(2,72+3,69))/2=334,79 mc			

DATI STEREOMETRICI A CONFRONTO

	STATO DI FATTO	STATO DI PROGETTO
Sup. utile	90,00 MQ	90,00 MQ
Sup. coperta	103,00 MQ	103,00 MQ
Vol. Esterno	334,79 Mc	334,79 Mc

COMUNE DI VESCOVANA (PD)

PROGETTO DI AMPLIAMENTO E RICONVERSIONE DI ATTIVITA' PRODUTTIVA
ESISTENTE IN ZONA IMPROPRIA
S.U.A.P. – VARIANTE AL P.R.G.
(art. 4 L.R. n° 55/2012 combinato con quanto disposto dall'art. 8 D.P.R.160/2010)
CENTRO PER L'ESSICCAZIONE E COMMERCIALIZZAZIONE
DI CEREALI E VENDITA AL MINUTO DI PELLETTI – LEGNA DA ARDERE.
**DITTA : MIOTTO RA.G. LUISA
35040 VESCOVANA (PD)**

Il Progettista
Ing. Vittorio Solmistroro
Il Committente
Miotto Luisa
I Proprietari del terreno
Miotto Paolo
Miotto Valentino

Ed. 4 07-04-2015 Controllo numerico dell'anno modifiche grafiche
3 23-01-2015

COMMITTENTE:
DITTA : MIOTTO rog. LUISA
Via G. Pascoli 11
35040 VESCOVANA (PD)

ELABORATORI:
FABBRICATO N° 1 MODIFICHE INTERNE UFFICI
VARIAZIONE DI DESTINAZIONE D'USO DA AGRICOLO A COMMERCIALE

PROGETTISTA:
Ing. Vittorio Solmistroro
Via Formasette 21 – 35040 Villa Estense (Pd)
E-MAIL: solmistroro.vittorio@delic.it tel. 0429 91359 – 338 1844909

COMMITTENTE :
MIOTTO RA.G. LUISA – Commercio Cereali-Pelletti-Legno –
Via G. Pascoli, 11 – Vescovana (PD)

DATA:	SCALE	TAVOLA:
GIUGNO 2015	1: 100 – 1:200	TAV. 06