

OPERA N° 13 : PASSO CARRAIO AL KM 13+585.5 SP N°8  
(SOLO INGRESSO)

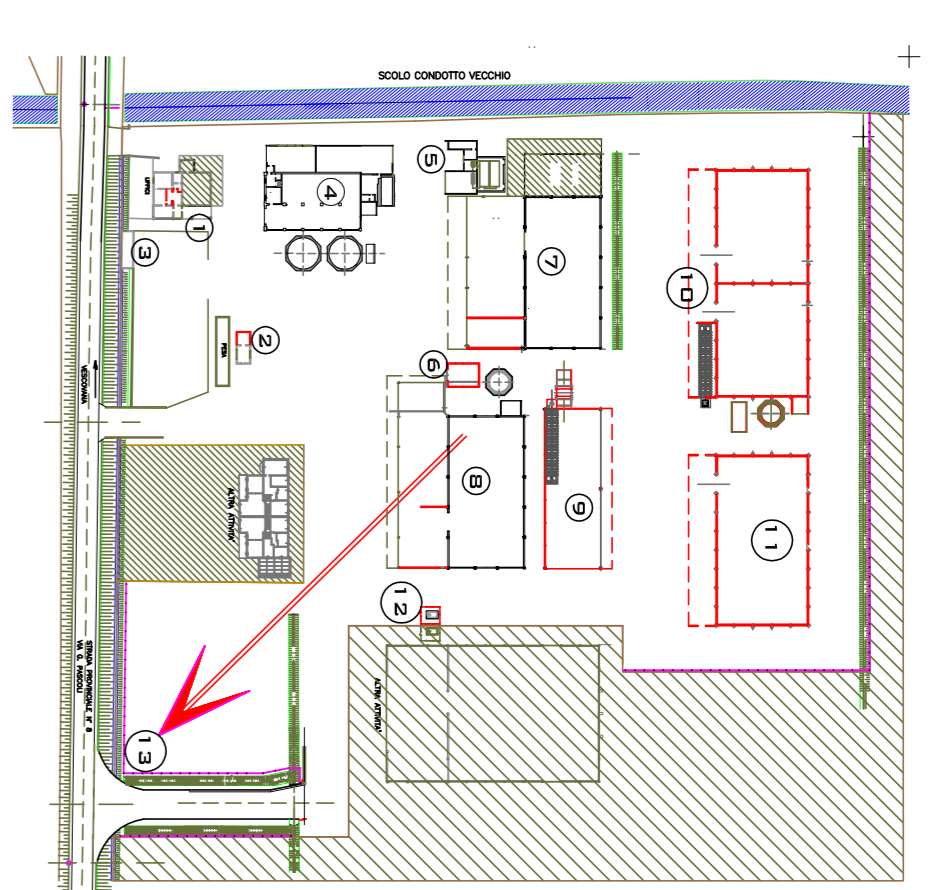
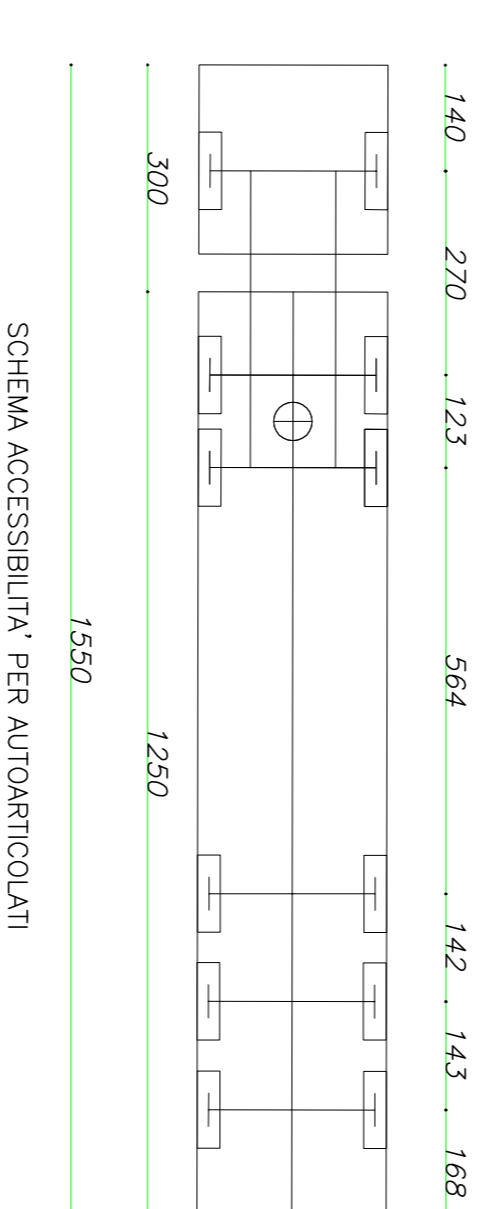
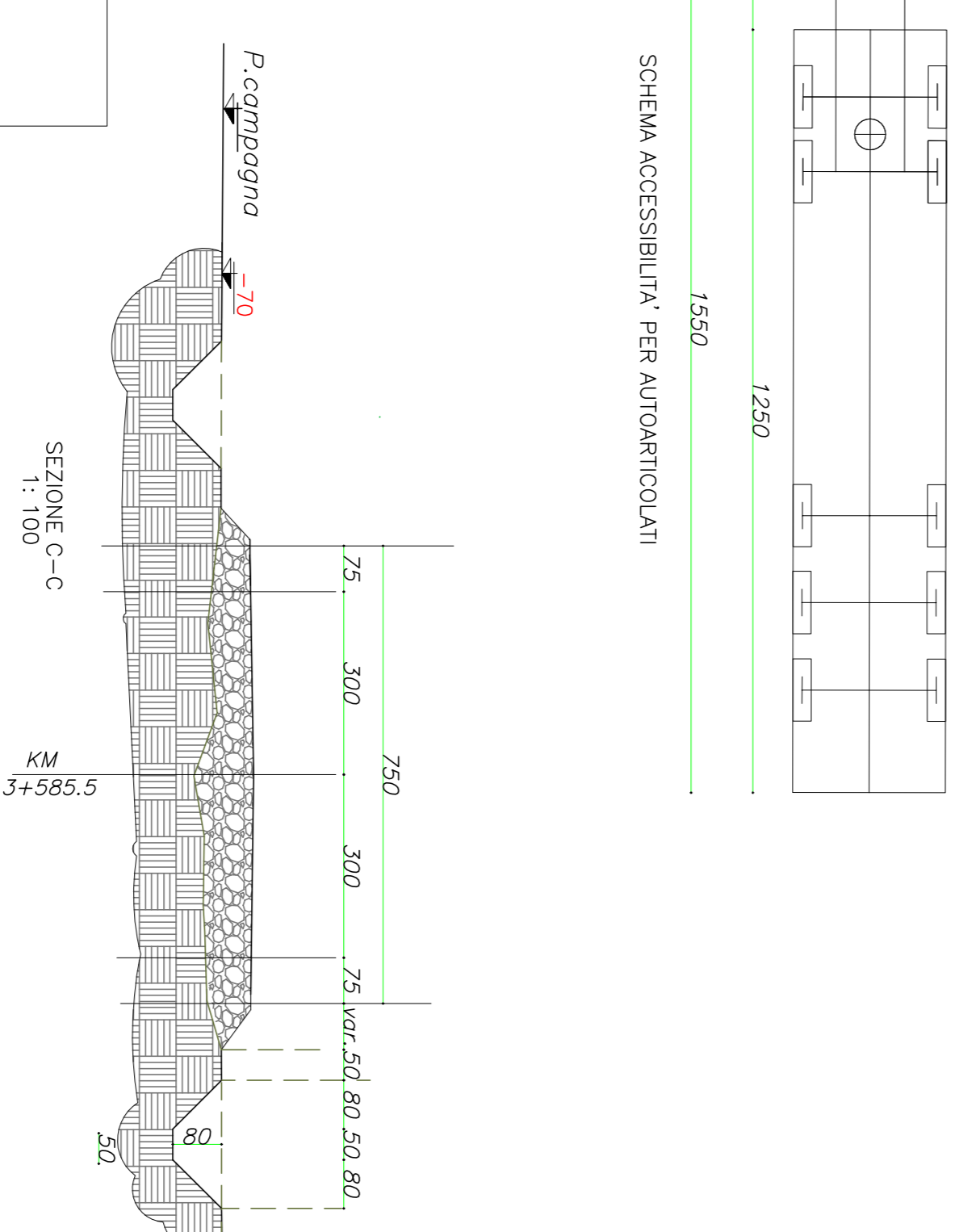
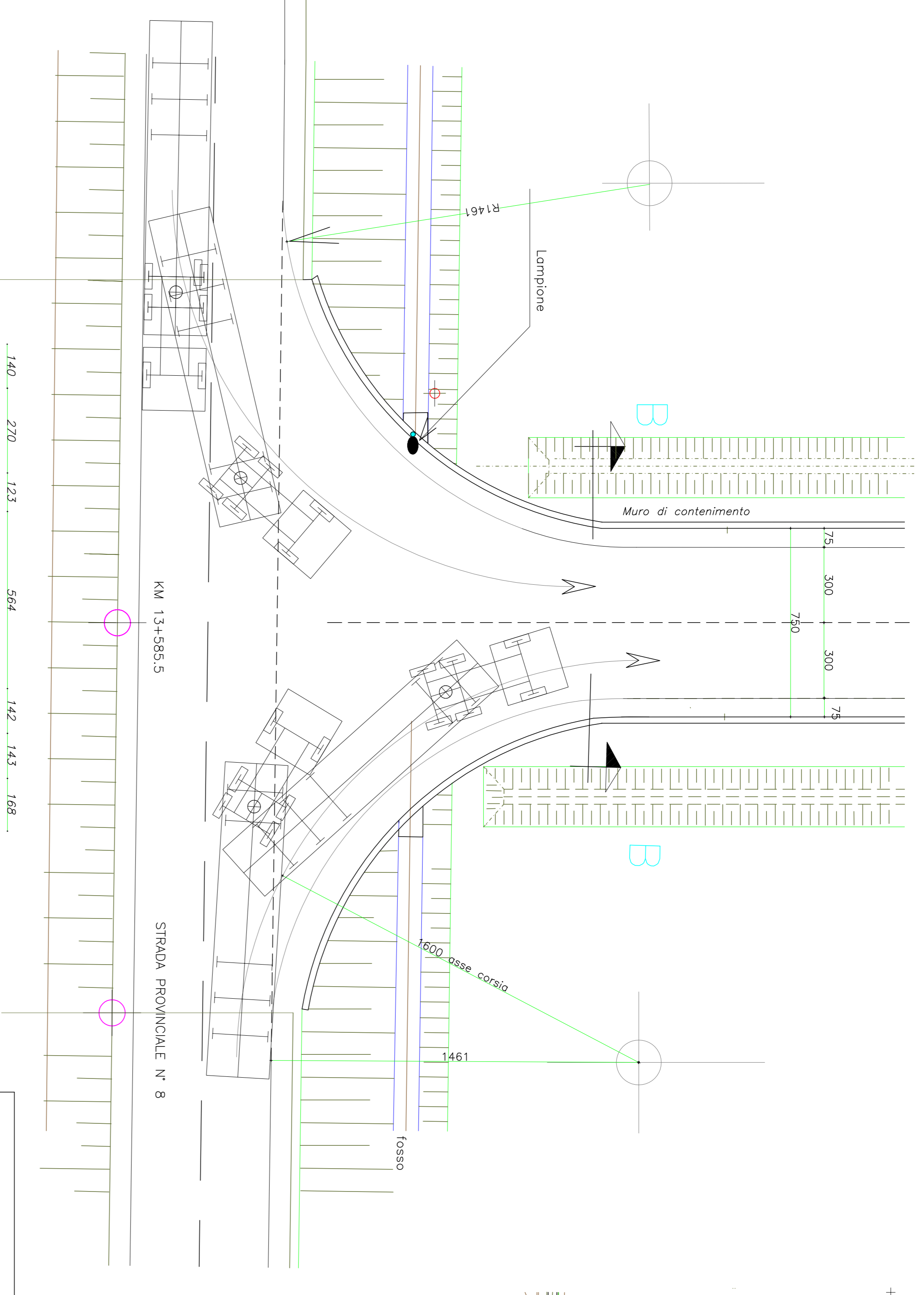
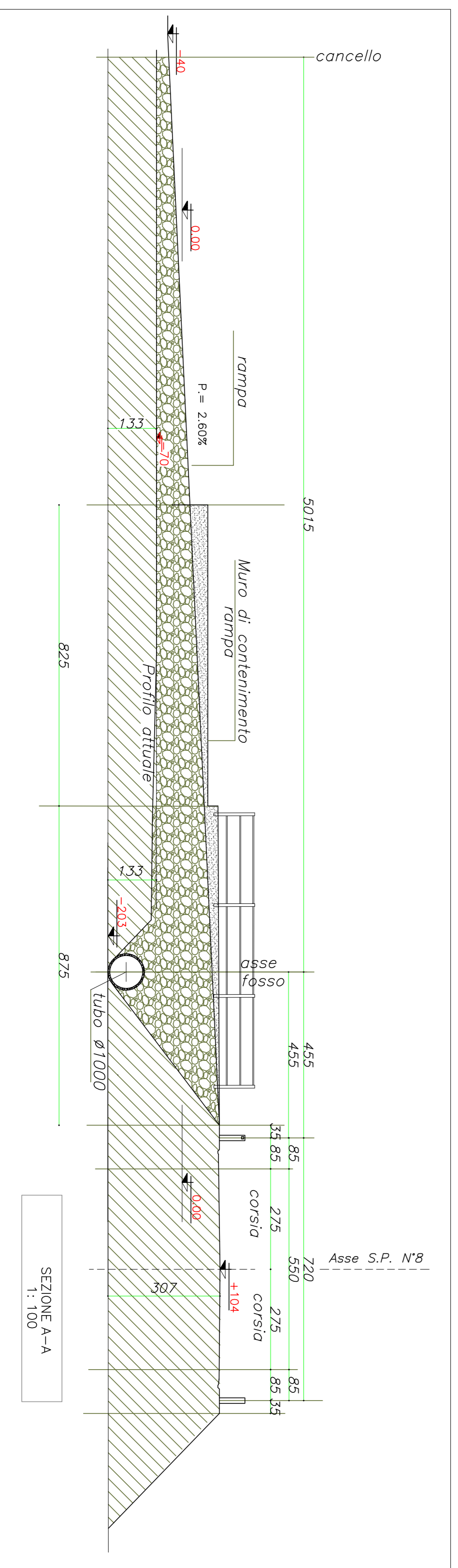

**COMUNE DI VESCOVANA (PD)**  
 PROGETTO DI AMPLIAMENTO E RICONVERSIONE DI ATTIVITÀ PRODUTTIVA  
 ESISTENTE IN ZONA IMPROPRIA  
 S.U.A.P. - VARIANTE AL P.R.G.  
 (art. 4 L.R.n° 55/2012 combinato con quanto disposto dall'art. 8 D.P.R.160/2010)  
 CENTRO PER L'ESSICCAZIONE E COMMERCIALIZZAZIONE  
 DI CEREALI E VENDITA AL MINUTO DI PELLETTI - LEGNA DA ARDERE.  
**DITTA : MIOTTO RAG. LUISA**  
**35040 VESCOVANA (PD)**

Il Progettista  
 Ing. Vittorio Salmistroro  
 Mioito Luisa  
 Mioito Paolo  
 Mioito Valentino

Il Committente  
 Mioito Luisa  
 Mioito Paolo  
 Mioito Valentino

I Proprietari del terreno  
 Mioito Paolo  
 Mioito Valentino

**COMMITTENTE:**  
 DITTA : MIOTTO rag. LUISA  
 Via G. Pascoli 11  
 35040 VESCOVANA (PD)

**ELABORATORI:**  
 OPERA N° 13  
 PASSO CARRAIO "C3" di Km 13+585 SP.n° 8

**PROGETTISTA:**  
 Ing. Vittorio Salmistroro  
 Via Farnesette 21 - 35040 Villa Estense (Pd)  
 E-MAIL: salmistroro.vittorio@delicat.it tel. 0429 91359 - 338 1844909

**COMMITTENTE:**  
 MIOTTO RAG. LUISA - Commercio Cereali-Pelletti-Legno -  
 Via G. Pascoli, 11 - Vescovana (PD)

Ed.	Data	Descrizione
4	24-06-2015	variante parcheggio passo carraio
3	23-01-2015	

DATA:	SCALE	TAVOLA:
GIUGNO 2015	1:200 - 1:100	TQV. 04